

### **Sedmdesátník Karel Jahn.**

Mnozí z vás mladých asi sotva znáte tohle jméno a čím se v šachu proslavil. Zato my sedmdesátníci, kteří jsme byli přáteli a kolegy Karla Jahna, máme na jeho šachové působení ty nejlepší vzpomínky. Karel Jahn se narodil 3. července 1947 a svoji hráčskou kariéru zahájil zhruba ve 14 letech. Dnes už je to na budoucího velmistra docela pozdě, ale v dobách, kdy dorostenci měli jednou za rok okresní přebor a pokud nevyhráli a nepostoupili do přeboru kraje, jejich kariéra na rok skončila. Jahn byl registrován v okrese Brno-venkov a do KP dorostu postoupil již v roce 1962. Ze starých kronik jsme vybrali vše dostupné o jeho dalším šachovém růstu, dlouhých přestávkách i krátkých vrcholech v podobě čtyřnásobného startu za extraligový tým Univerzity Brno. Takže začínáme:

**KP dorost 1962 - Zbýšov u Brna (duben):** 1. Rop (Prostějov) 7(9), 2. Kubíček 6,5, 3.-5. Vavruška, Lanč, Donnert 6, 6. Rosický 5, 7. Kvasničák 3,5, 8. Handlar 2, 9.–10. **Jahn**, Jaroš 1,5 bodu.



(Přebor dorostu ve Zbýšově 1962. Zleva stojí: Rop, Kubíček Ant., Donnert, Rosický, V. Jaroš, J. Handlar, Lanč, Jahn, Kvasničák, Ant. Vavruška)

**KP dorost 1963 - Prostějov (30.6.-7.7.):**

			1	2	3	4	5	6	7	8	9	0	1	2	Body
1	Kubíček	Prostějov	-	x	0	1	1	1	x	1	1	1	1	1	9
2	Lanč	Kroměříž	x	-	x	1	0	1	1	x	1	1	x	x	7,5
3	Donnert	Brno	1	x	-	x	x	1	x	1	0	x	1	1	7,5
4	Grohs	Prostějov	0	0	x	-	x	1	1	x	x	1	1	1	7
5	Křížek	Veselí	0	1	x	x	-	0	x	x	1	1	1	1	7
6	Goroš	Prostějov	0	0	0	0	1	-	x	x	x	1	1	1	5,5
7	Handlár	Brno	x	0	x	0	x	x	-	1	x	x	x	x	5
8	Neděla	Svratka	0	x	0	x	x	x	0	-	x	0	1	1	4,5
9	Biskup	Gottw.	0	0	1	x	0	x	x	x	-	0	x	x	4
10	Urban	Vážany	0	0	x	0	0	0	x	1	1	-	x	x	4
11	Babula	Uh. Brod	0	x	0	0	0	0	x	0	x	x	-	x	2,5
12	<b>Jahn</b>	Brno-v.	0	x	0	0	0	0	x	0	x	x	x	-	2,5

(Archiv Jos. Ludvíček)

Poprvé se do KP mužů probojoval Karel Jahn v roce 1964. Jeho umístění bylo sice skromné, ale v několika partiích docela úspěš.

**Krajský přebor mužů Gottwaldov 1964 (21.-28.6.) – 2 skupiny  
Skupina A**

	<b>Gottwaldov A</b>			1	2	3	4	5	6	7	8	9	0	1	2	Body	Los
1	Olexa V.	Brno	km	-	x	1	1	x	x	x	1	1	1	1	1	9	8
2	Čučka J.	Brno	km	x	-	1	1	x	0	x	1	1	1	0	1	7x	7
3	Zikuška St.	Brno	I	0	0	-	0	1	1	1	x	1	1	1	1	7x	6
4	Petřík V.	Gottw.	I	0	0	1	-	x	0	1	1	1	1	1	1	7x	1
5	Grabec M.	Hodonín	I	x	x	0	x	-	1	0	1	x	1	1	1	7	5
6	Laštovička J.	Brno	km	x	1	0	1	0	-	0	x	1	1	1	1	7	9
7	Kubíček A.	Prostějov	I	x	x	0	0	1	1	-	1	0	0	1	1	6	10
8	Ančinec Sv.	Břeclav	I	0	0	x	0	0	x	0	-	1	x	1	1	4x	11
9	Halouzka J.	Brno	I	0	0	0	0	x	0	1	0	-	0	1	1	3x	4
10	<b>Jahn K.</b>	Brno-v.	II	0	0	0	0	0	0	1	x	1	-	0	1	3x	3
11	Hobza Fr.	Třebíč	I	0	1	0	0	0	0	0	0	0	1	-	1	3	12
12	Sysel	Žďár	I	0	0	0	0	0	0	0	0	0	0	0	-	0	2



(KP Gottwaldov 1964 – Jahn stojící třetí zleva)

**Jahn,Karel - Kubíček,Antonín [D85]**

Gottwaldov KP A (1), 21.06.1964

1.d4 Jf6 2.c4 g6 3.Jc3 d5 4.cxd5 Jxd5 5.e4 Jxc3 6.bxc3 Sg7 7.Jf3 0-0 8.Se3 c5 9.Se2 Jc6  
10.Dd2 Da5 11.Vd1 Sg4 12.0-0 Vfd8 13.Db2 b6 14.Db5 Sxf3 15.gxf3 cxd4 16.Dxa5 Jxa5  
17.cxd4 Vac8 18.d5 Jc4 19.Sg5 f6 20.Sf4 g5 21.Sg3 h5 22.h3 Ja3 23.Vc1 Jc2 24.Sd3 Jd4  
25.Kg2 Sh6 26.Sa6 Vc2 27.Vxc2 Jxc2 28.Vc1 Jb4 29.Vc8 Vxc8 30.Sxc8 Kf7 31.Se6+ Ke8  
32.Sb8 a6 33.Sc7 b5 34.Sa5 Jd3 35.Sc8 Jc5 36.Sb4 Jd3 37.Sd2 Jc5 38.Sb4 Jd3 39.Sd2 Jc5  
40.Se3 Ja4 41.Sxa6 (2.42-2.28) 1-0

**Ančinec,Svatopluk - Jahn,Karel [C84]**

Gottwaldov KP A (2), 22.06.1964

1.e4 e5 2.Jf3 Jc6 3.Sb5 a6 4.Sa4 Jf6 5.d4 exd4 6.0-0 Se7 7.e5 Jd5 8.c3 0-0 9.cxd4 d6 10.Sxc6  
bxc6 11.Jc3 Sg4 12.Jxd5 cxd5 13.Sf4 Vb8 14.b3 Vb4 15.Dd2 Db8 16.exd6 cxd6 17.Vac1 Sxf3  
18.gxf3 Sf6 19.Se3 Db6 20.Vc6 Db7 21.Vfc1 Vb6 22.Vc7 Db8 23.Da5 Sd8 24.Vc8 Vc6  
25.V1xc6 Dxc8 26.Dxd5 Dh3 27.Vxd6 Sc7 28.f4 Sxd6 29.Dxd6 De6 30.Dc5 Vc8 31.f5 Dc6  
32.b4 Db7 33.Dd6 (2.18-1.48) 1/2

**Sysel,Josef - Jahn,Karel [E12]**

Gottwaldov KP A (4), 24.06.1964

1.d4 Jf6 2.c4 e6 3.Sg5 b6 4.Jc3 Sb7 5.a3 Se7 6.Jf3 Je4 7.Sxe7 Dxe7 8.Jxe4 Sxe4 9.e3 f5  
10.Sd3 Sb7 11.0-0 0-0 12.Ve1 c5 13.Sc2 d6 14.De2 e5 15.d5 e4 16.Jd2 Df6 17.f3 exf3 18.Jxf3  
Jd7 19.e4 Vae8 20.Dd3 Je5 21.Jxe5 Dxe5 22.exf5 Dxe1+ 23.Vxe1 Vxe1+ 24.Kf2 Ve5 25.g4 h5  
26.h3 hxg4 27.hxg4 Sc8 28.Kg3 g6 29.fxg6 Vg5 30.Sd1 Vf6 31.Dc2 Vfxg6 32.De4 Sxg4

33.Sxg4 Vxg4+ 34.Dxg4 Kf7 35.b3 Vxg4+ 36.Kxg4 Kg6 37.b4 cxb4 38.axb4 a5 39.c5 dxc5 40.bxc5 bxc5 41.Kf4 a4 42.Ke5 a3 43.d6 a2 (1.15-2.23. Bez záruky, JK) 0–1

**Jahn,Karel - Halouzka, Jiří [A88]**

Gottwaldov KP A (6), 26.06.1964

1.d4 f5 2.g3 Jf6 3.Sg2 g6 4.c4 Sg7 5.Jc3 0–0 6.Jf3 d6 7.0–0 c6 8.Sf4 Ja6 9.a3 Jc7 10.Dd3 Jh5 11.Vad1 Jxf4 12.gxf4 Vb8 13.e3 a6 14.b4 b5 15.Jd2 Sb7 16.Jb3 e5 17.fxe5 dxe5 18.cxb5 cxb5 19.Sxb7 Vxb7 20.Kh1 Vb6 21.dxe5 Dxd3 22.Vxd3 Sxe5 23.Vfd1 Vc6 24.Jc5 Ve8 25.Jd5 Jxd5 26.Vxd5 Sb2 27.V1d3 Kg7 28.Vd7+ Kh6 29.Va7 Kg5 30.Vxh7 a5 31.Kg2 Vec8 32.Jd7 Vc2 33.Kf3 V8c4 34.bxa5 Va4 35.a6 Vcc4 36.Jb6 Vxa6 37.Jxc4 bxc4 38.Vdd7 Kf6 39.Vhf7+ Kg5 40.Kg3 Se5+ 41.f4+ (2.29-2.10) 1–0

**KP dorost 1965 – Kroměříž (17.-25. dubna)**

Výsledek: 1. Donnert (ZJŠ Brno) 10(11), 2. Lanč (Kroměříž) 9,5, 3. Babula M. (Uh. Brod) 8, 4. Jahn (Troubsko) 6,5, 5.-7. Štefl (Brno), Urban (Vyškov), Skoba (Gottwaldov) 5,5, 8. Nedvěd (Žďár n. S.) 4, 9.-10. Matějčík (Hodonín), Binder (Brno) 3,5, 11. Kolářček (Prostějov) 3, 12. Vilímek (Gottwaldov) 1,5 bodu. Prvních pět postupuje do polofinále dorosteneckého přeboru ČSSR. – Rozhodčím byl s. Jan Šrom z Napajedel. (Československý šach 1965, obálka č. 8)

				1	2	3	4	5	6	7	8	9	0	1	2	Body
1	Donnert	Brno	I	-	x	1	x	1	1	1	1	1	1	1	1	10
2	Lanč	Kroměříž	I	x	-	0	1	1	1	1	1	1	1	1	1	9,5
3	Babula	Uh. Brod	III	0	1	-	x	0	1	x	1	1	1	1	1	8
4	<b>Jahn</b>	Brno-v.	II	x	0	x	-	1	0	1	0	x	1	1	1	6,5
5	Štefl	Brno	II	0	0	1	0	-	1	x	x	x	1	0	1	5,5
6	Skoba	Gottw.	III	0	0	0	1	0	-	x	x	1	1	x	1	5,5
7	Urban	Vyškov	II	0	0	x	0	x	x	-	1	0	1	1	1	5,5
8	Nedvěd	Žďár	III	0	0	0	1	x	x	0	-	x	0	x	1	4
9	Matějčík	Hodonín	III	0	0	0	x	x	0	1	x	-	0	1	0	3,5
10	Binder	Brno	II	0	0	0	0	0	0	0	1	1	-	x	1	3,5
11	Kolářček	Prostějov	III	0	0	0	0	1	x	0	x	0	x	-	x	3
12	Vilímek	Brumov	III	0	0	0	0	0	0	0	0	1	0	x	-	1,5

(Archiv Josef Ludvíček)

**Přebor Jihomoravského kraje**

**Zbýšov 1965 (19.-27.6.)**

	Skup. C	VT		1	2	3	4	5	6	7	8	9	0	Body	Los
1	Laštovička Jiří	1	Loko	-	x	x	x	x	1	1	1	1	1	7	
2	Beneš Vratislav	1	Loko	x	-	x	1	x	x	x	1	1	x	6	
3	Pospíšil Vladimír	1	KPS	x	x	-	x	1	x	x	0	1	1	5,5	
4	Chrástek Boh.	1	Uh. Hrad.	x	0	x	-	x	x	1	x	1	1	5,5	
5	Pojeta	1	Gottw.	x	x	0	x	-	x	x	1	0	1	4,5	
6	Zejda Karel	2	Vyškov	0	x	x	x	x	-	0	1	0	1	4	
7	Fuxa Bohumil	2	Jihlava	0	x	x	0	x	1	-	0	1	x	4	
8	<b>Jahn Karel</b>	2	Brno v.	0	0	1	x	0	0	1	-	0	1	3,5	
9	Kolářček Frant.	1	Prostějov	0	0	0	0	1	1	0	1	-	0	3	
10	Kratochvíl	1	Třebíč	0	x	0	0	0	0	x	0	1	-	2	

Ve všech skupinách koeficient 1,30. I. VT – 65% - 6 bodů, II. VT – 40% - 3,5 bodu

(Archiv JK a Kronika šachu v Boršicích pana Jos. Ludvíčka)

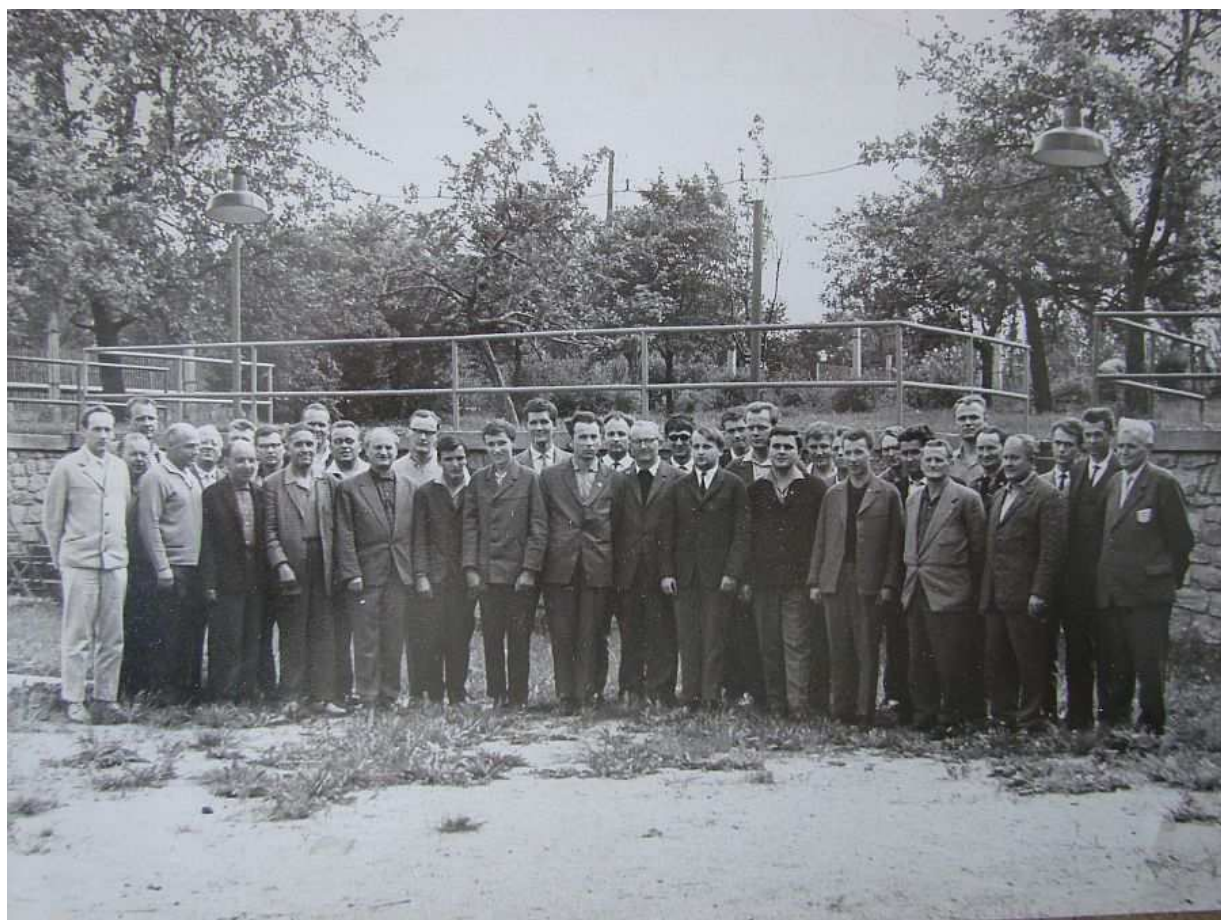

(KP Zbýšov 1965)

### Krajský přebor Brno 1966 – 2 skupiny

Skupina A (Starobrněnský pivovar)

			1	2	3	4	5	6	7	8	9	10	11	Body	Los
1	Felix Václav.	V.Mez.	-	½	1	1	½	1	1	1	1	½	1	8x	
2	Čučka Josef	Brno	½	-	½	½	½	1	½	1	1	1	1	8	
3	Blaha Petr	STM	0	½	-	½	1	1	1	½	1	1	1	7	
4	Pospíšil Vladimír	Brno	0	½	½	-	1	½	1	½	0	1	1	6	
5	Ličman Karel	Brno	½	½	0	0	-	½	½	0	1	1	½	4x	
7	Vaculík Antonín	Gottw.	0	0	0	½	½	-	1	1	½	½	½	4x	
7	Koska Josef	Brno	0	½	0	0	½	0	-	1	1	½	1	4x	
8	<b>Jahn Karel</b>	Brno-v	0	0	½	½	1	0	0	-	½	½	1	4	
9	Halouzka Jiří	Brno	0	0	0	1	0	½	0	½	-	1	½	3x	
10	Fajstl	Prost.	½	0	0	0	0	½	½	½	0	-	½	2x	
11	Reich	Vyškov	0	0	0	0	½	½	0	0	½	½	-	2	

(Archiv Jos. Čučka)

**Krajský přebor Uherské Hradiště - červenec 1967 (6.-16.) – 2 skupiny**

	<b>Skupina A</b>		1	2	3	4	5	6	7	8	9	10	11	12	Body	Los	
1	Švancer B.	Hodonín	I	-	½	1	1	½	½	1	1	1	1	-	8,5	9	
2	Vykydal F.	Brno	I	½	-	1	1	0	1	½	1	1	1	-	8	1	
3	Felix V.	Brno	I	0	0	-	1	1	1	1	1	1	1	-	8	8	
4	Kolářek F.	Prostějov	I	0	0	0	-	1	1	0	1	½	1	-	5,5	11	
5	Vavruška A.	Uh.Hrad.	I	½	1	0	0	-	½	½	0	½	1	-	5	2	
6	Vaculík A.	Gottwaldov	I	½	0	0	0	½	-	1	½	1	½	-	4,5	3	
7	Pospíšil V.	Brno	I	0	½	0	1	½	0	-	½	½	0	-	4	5	
8	<b>Jahn K.</b>	Brno-venkov	I	0	0	0	0	1	½	½	-	1	½	-	4	4	
9	Urban B.	Vyškov	I	0	0	0	½	½	0	½	0	-	1	-	3,5	10	
10	Příše J.	Brno	I	0	0	0	0	0	½	1	½	0	-	1	-	3	12
11	Chmelař S.	Hodonín	II	0	0	0	0	0	½	0	½	0	-	-	1	7	
12	XY	?														6	

**Jahn,Karel - Pospíšil,Vladimír [D23]**

Uh. Hradiště KP (8), 1967

**1.d4 d5 2.Jf3 Jf6 3.c4 dxc4 4.Da4+ c6 5.Dxc4 Jbd7 6.g3 Jb6 7.Dd3 g6 8.Jc3 Sg7 9.Sg2 Se6  
10.0-0 0-0 11.b3 Jbd5 12.Sb2 Jxc3 13.Dxc3 Vc8 14.Vad1 h6 15.Dc5 Je4 16.Dc1 Da5 17.Da1  
Jf6 18.Jd2 Dc7 19.Vfe1 a5 20.e4 Vfd8 21.Jf1 a4 22.bxa4 Va8 23.Je3 Jg4 24.d5 Sxb2 25.Dxb2  
Jxe3 26.Vxe3 Sc8 27.Vc1 Vxa4 28.Va3 Da5 29.Vxa4 Dxa4 30.Db3 Dxb3 31.axb3 Sd7 32.e5  
cxd5 33.Sxd5 Vc8 [33...Sc6 34.Sxc6 Vc8] 34.Vxc8+ Sxc8 35.Kg2 Kf8 36.Kf3 e6 37.Se4 Ke7  
38.Ke3 b6 39.Kd4 Sa6 40.Sc6 Se2 41.Ke3 Sa6 42.Kf4 Sd3 43.b4 Sc4 1/2**

V červnu 1968 byla obnovena činnost vysokoškolského šachového oddílu v Brně - šo TJ Univerzita Brno. Zakládajícími členy byli: Vladimír Štefl, Ivan Kopeček, **Karel Jahn**, dr. Karel Lang, dr. Zdeněk Pechan a Jana Davidová. Jako svoji první akci nový klub uspořádal ve spolupráci s DPM Brno (František Blatný) turnaj nejlepších dorostenců z celé republiky...



(Sedící zleva: Jahn, Švancer, Hurdes, dr. Förster, Kozojed, Štefl. Stojící: Šrom, Radil, Tenk, Křížek ml., Křížek st., Fuxa, Kříž, Horák, Jelen, ?, Černý, Kašlík, Krupa. Řada účastníků ovšem chybí)

### Oblastní sjezd Filipovo údolí u Gottwaldova 1968 – 2 skupiny (13.-22.9.)

	Skupina B	Odd	VT	1	2	3	4	5	6	7	8	9	10	11	12	13	14	Body	Los
1	Fuxa Boh.	Jihlava	I	-	0	½	½	1	1	1	1	1	1	1	1	1	1	11	2
2	Křížek Frant.	Veselí	I	1	-	½	½	½	½	½	0	1	1	1	1	1	1	9x	5
3	Chrástek Boh.	Uh. Hrad.	I	½	½	-	½	0	½	1	1	1	1	1	½	1	1	9x	3
4	Štefl Vl.	Univ.	I	½	½	½	-	1	0	½	½	1	½	1	1	1	1	9	4
5	<b>Jahn Karel</b>	Bo-venk.	I	0	½	1	0	-	1	1	½	½	½	1	1	1	1	9	10
6	Švancer Břet.	Veselí	I	0	½	½	1	0	-	0	1	1	1	1	1	1	1	9	8
7	Dr.Förster Mir.	Hodonín	I	0	½	0	½	0	1	-	½	½	½	1	1	1	1	7x	13
8	Jelen Jiří	Znojmo	II	0	1	0	½	½	0	½	-	0	½	½	1	1	1	6x	9
9	Mastný Tomáš	MS Brno	II	0	0	0	0	½	0	½	1	-	1	0	1	1	1	6	6
10	Krupa Vlad.	Gottw.	I	0	0	0	½	½	0	½	½	0	-	0	1	½	1	4x	1
11	Makeš Rud.	MS Brno	II	0	0	0	0	0	0	0	½	1	1	-	0	1	1	4x	7
12	Šimek Mirosl.	Blansko	II	0	0	½	0	0	0	0	0	0	0	1	-	1	0	2x	11
13	Kašlík	Gottw.	II	0	0	0	0	0	0	0	0	0	½	0	0	-	1	1x	12
14	Šrom Jan	Napajedla	II	0	0	0	0	0	0	0	0	0	0	0	1	0	-	1	14

(Kronika Univerzity Brno 1968-1972)

**Jahn,K - Štefl,V [A43]**

Filipovo Údolí KP B (13), 1968

1.d4 c5 2.d5 Jf6 3.Jc3 g6 4.e4 d6 5.f4 Sg7 6.Jf3 0-0 7.Sc4! b5! (Jedina možnost aktivní hry)  
 8.Sxb5 Jxe4 9.Jxe4 Da5+ 10.Jc3 Sxc3+ 11.bxc3 Dxb5 12.Kf2 Jd7 13.Ve1 Jf6 14.Vxe7 Sa6  
 15.Jd2 Da4 (Přehlédli jsem stejně jako Karel kombinační možnost Jxd5) 16.c4 Vfe8 17.Vxe8+  
 Vxe8 18.Sb2 Je4+? (Lépe 18...Da5) 19.Kf3 Jxd2+ 20.Dxd2 Dxc4 21.Ve1 Vxe1 22.Dxe1 Dxd5+  
 23.De4? Sb7! 24.Dxd5 Sxd5+ 25.Ke3 Sxa2 26.Sf6 Kf8 27.g4 Ke8 28.h4 Se6 29.g5 Kd7 30.c3  
 a5 31.Kd2 Kc6 32.Se7 d5 33.Sf8 Kb5 34.Kc2 Kc4 35.Sd6 d4 36.cxd4 cxd4 37.Sa3 a4 38.Sc1  
 Sf5+ 39.Kd2 Kb3 (V. Štefl - Šachové vzpomínky, Brno 1998) 0-1

Nový klub nebyl brněnskými funkcionáři přijat příliš příznivě. Ač se jeho členy brzy stali silní studenti – např. Milan Babula a Jana Davidová byli dorosteneckými přeborníky ČSSR 1967, rozhodli papaláši, že nováček musí začít „od píky“ a bylo mu dovoleno zúčastnit se **kvalifikace o postup do Městského přeboru I. třídy ve dnech 2.-16.10.1968:**

		1	2	3	4	Body	Skóre
1	Univerzita I	-	7	9x	10	3	26,5
2	Klub školství II	2	-	9	10	2	21
3	I. brněnská II	0x	1	-	7	1	8,5
4	Zbrojovka III	0	0	3	-	0	3

Sestava vítězů: Babula, Štefl, **Jahn**, Kopeček, Petřík, Skoba, Vláčil, Kalendovský, Dalík, Drozd, Pospíšilová.

**Městský přebor I družstev v Brně 1968/69**

		1	2	3	4	5	6	7	8	9	10	11	Body
1	Univerzita A	-	5x	3	6	9	8	8	4x	8x	8x	8x	8,5-69,5
2	Zbrojovka B	4x	-	5	6x	6	6x	7	6x	8	10	7x	8,5-67,5
3	KSB B	7	5	-	5	6x	3	5	6	6x	5	6	7,5-55
4	Meopta A	4	3x	5	-	5	6	6	7	7x	8x	9x	7-62
5	Klub školství B	1	4	3x	5	-	6	7x	6x	7	8	6	6,5-54
6	Mor. Slavia A	2	3x	7	4	4	-	5	7x	5x	7	8	5,5-53,5
7	ZKL Líšeň A	2	3	5	4	2x	5	-	5x	5	8x	6	4,5-46,5
8	Státní orgány A	4x	3x	4	3	4	2x	4x	-	6	6	6	3,5-38
9	Lokomotiva D	1x	2	3x	2x	3	4x	5	4	-	7x	5x	2,5-38
10	Meopta B	1x	0	2	1x	2	3	1x	4	2x	-	6x	1-21,5
11	Tatran Bohunice B	1x	2x	4	0x	4	2	4	4	4x	3x	-	0-29,5



### Sestava Univerzity A

		St	ZB	KŠ	Ta	LD	Me	KB	MS	ZK	MA	Body
1	Babula M.	1	0	1	1	1	1	x	1	1	1	8,5-10
2	Fencel V.	-	0	1	x	1	1	0	1	-	1	5,5-8
3	Kopeček I.	0	1	1	1	1	1	1	1	x	0	7,5-10
4	Kolářek F.	-	-	-	-	-	-	-	-	-	-	-
5	Petřík F.	1	1	1	0	1	1	0	x	1	0	6,5-10
6	Vláčil V.	-	x	1	1	x	-	-	x	-	1	4,5-6
7	Klemsa	-	-	-	-	-	-	-	-	-	-	-
8	Kuda	-	-	-	-	-	-	-	-	-	-	-
9	Nepustil V.	-	-	-	-	-	-	-	-	-	-	-
10	Pospíšilová	1	1	1	1	-	1k	0	1k	1	1	8-9
11	<b>Jahn K.</b>	1	1	1	1	0	1	x	1	1	1	8,5-10
12	Štefl V.	0	-	1	1	1	1	-	1	1	1	7-8
13	Kalendovský	x	x	0	1	1	x	1	1	1	0	6,5-10
14	Kubiček J.	0	x	1	1k	1	1k	0	-	1	0	5,5-9

Ještě hrál Dalík (jako 15. v soupisce) a remízoval se ZKL A. Vidíte sami, že se tehdy hrávalo na 10 deskách (S povinnou ženou) a my nenastupovali vždy kompletní...

### II. etapa v Brně 1969 (13.3.-30.5)

	Skupina A		Odd	1	2	3	4	5	6	7	8	9	10	11	12	Body	Los
1	Beneš Vrat.	k	Loko	-	x	x	x	x	1	1	x	1	1	1	1	8x	
2	<b>Jahn Karel</b>	I	Univ	x	-	0	1	1	x	1	x	1	1	1	x	8	
3	Solařík Jarom.	II	KŠK	x	1	-	0	1	1	0	0	1	1	1	x	7	
4	Šrámek Jos.	II	Dynam	x	0	1	-	x	x	0	1	x	1	1	1	7	
5	Mlýnek Petr	I	KSB	x	0	0	x	-	0	1	1	1	1	1	1	7	
6	Halouzka Jiří	I	KSB	0	x	0	x	1	-	0	1	x	x	1	1	6	
7	Dostál Aug.	I	I.brno	0	0	1	1	0	1	-	x	x	1	x	0	5x	
8	Chalupová Hel.	I	Loko	x	x	1	0	0	0	x	-	x	x	x	1	5	
9	Haneř Lud.	II	Loko	0	0	0	x	0	x	x	x	-	x	x	x	3x	
10	Hnilica Jarosl.	II	MSl.	0	0	0	0	0	x	0	x	x	-	x	1	3	
11	Langer Rajm.	II	I.brno	0	0	0	0	0	0	x	x	x	x	-	1	3	
12	Hanáč Emil	I	ZJŠ	0	x	x	0	0	0	1	0	x	0	0	-	2x	

### Jahn,Karel - Mlýnek,Petr [C04]

Brno II.etapa A (6), 04.04.1969

1.d4 e6 2.e4 d5 3.Jd2 Jc6 4.Jgf3 Jf6 5.e5 Jd7 6.Jb3 Se7 7.Sb5 0-0 8.0-0 a6 9.Sd3 Jb4 10.Se2 c5 11.c3 Jc6 12.Ve1 b6 13.Jbd2 f6 14.exf6 Sxf6 15.Jf1 e5 16.dxe5 Jdxe5 17.Je3 Se6 18.Jxe5 Sxe5 19.g3 Va7 20.Sg4 Sxg4 21.Dxg4 Dd6 22.f4 Sf6 23.Jf5 Dd8 24.Ve6 Dd7 25.Vd6 De8 26.Ve6 Dc8 27.Vxf6 Ve8 28.Jh6+ Kh8 29.Jf7+ Kg8 30.Jh6+ Kh8 31.Jf7+ Kg8 32.Dxc8 Vxc8 33.Jd6 Vd8 34.Ve6 g6 35.Jf5 Vc7 36.Vxc6 1-0

## Přebor Jihomoravského kraje 1969 – 2 skupiny

Znojmo (14.-21. června)

	Skupina A			1	2	3	4	5	6	7	8	9	10	11	12	Body	Los
1	Laštovička Jiří	Brno	km	-	½	½	1	½	1	1	1	1	1	1	-	8x	2
2	Macháček Petr	Brno	km	½	-	0	1	1	1	1	1	1	1	1	-	8	5
3	Blaha Petr	STM	I	½	1	-	1	1	1	½	1	½	1	½	-	8	4
4	Vavruška Antonín	STM	I	0	0	0	-	1	1	½	1	1	1	1	-	6x	1
5	Krupa Vladimír	Gottw.	I	½	0	0	0	-	1	½	½	½	½	1	-	4x	10
6	Fuxa Bohumil	Jihlava	I	0	0	0	0	0	-	1	1	1	0	1	-	4	9
7	Kučík Rudolf	Brno	I	0	0	½	½	½	0	-	½	½	1	0	-	3x	3
8	<b>Jahn Karel</b>	Univ.	I	0	0	0	0	½	0	½	-	½	1	1	-	3x	7
9	Beneš Vratislav	Brno	km	0	0	½	0	½	0	½	½	-	½	½	-	3	6
10	Borovička Libor	Brno	I	0	0	0	0	½	1	0	0	½	-	1	-	3	8
11	Spišiák Julius	Brno-ven	I	0	0	½	0	0	0	1	0	½	0	-	-	2	12
12	Goroš Jan	Prostř.	I	v	y	s	t	o	u	p	i	l			-	-	11

**Gargulákovy memoriály** byly od roku 1964 skvělou přehlídkou těch nejlepších šachistů v Brně, startovali v nich kandidáti mistra i mistři sportu, účastníci finále přeborů republiky a nadějní mladí hráči.

Gargulákův memoriál Brno 1969

		1	2	3	4	5	6	7	8	9	0	1	2	3	4	Body
1.	Lanč A.	km	-	0	x	1	1	x	1	1	1	1	1	1	1	11
2.	Macháček P.	km	1	-	1	0	1	0	1	x	1	1	1	x	1	10
3.	Vykydal F.	km	x	0	-	1	x	x	x	x	1	1	1	0	1	9
4.	Felix V.	I	0	1	0	-	1	0	1	x	0	0	1	1	1	7,5
5.	<b>Jahn K.</b>	I	0	0	x	0	-	1	0	0	x	1	1	1	1	7
6.	Schuster P.	I	x	1	x	1	0	-	0	x	1	x	0	x	x	6,5
7.	Kopřiva J.	km	0	0	x	0	1	1	-	x	0	1	x	1	0	6,5
8.	Koutník J.	I	0	x	x	x	1	x	x	-	x	x	x	x	0	6
9.	Laštovička J.	km	0	0	0	1	x	0	1	x	-	0	x	0	1	5,5
10.	Borovička L.	I	0	0	0	1	0	x	0	x	1	-	0	1	1	5,5
11.	Mlýnek P.	I	0	0	0	0	0	1	x	x	x	1	-	1	0	5,5
12.	Gillar L.	km	0	x	1	0	0	x	0	x	1	0	0	-	x	4,5
13.	Hruška K.	I	0	0	0	0	0	x	1	x	0	0	1	x	-	4,5
14.	Solařík J.	I	0	0	0	0	0	x	0	1	0	x	0	0	0	2

### Borovička, Libor - Jahn, Karel [A03]

Brno /Gargulak/ (3), 03.09.1969

1.f4 Jf6 2.Jf3 d5 3.e3 g6 4.b4 Sg7 5.Sb2 c6 6.Ja3 0-0 7.Vb1 b5 8.Sd3 a5 9.c3 Jfd7 10.0-0 axb4 11.Jc2 bxc3 12.Sxc3 Sxc3 13.dxc3 Jc5 14.Jcd4 Jxd3 15.Dxd3 c5 16.Jc2 Sf5 17.Dd1 Vxa2 18.Vc1 e6 19.h3 Jd7 20.Jce1 Da5 21.g4 Se4 22.Jd2 Da4 23.Jxe4 Dxe4 24.Vf3 Vfa8 25.Jd3 Da4 26.Df1 Va1 27.f5 Vxc1 28.Jxc1 Dc4 29.De1 Je5 30.Vf1 exf5 31.gxf5 De4 32.Dg3

**Jc4 33.fxg6 Dxc6 34.Dxc6+ hxg6 35.Jd3 Jxe3 36.Vb1 c4 37.Jf4 Va3 38.Je2 Va5 39.Jd4 Jf5 40.Jxb5 Kg7** (Archiv Libor Borovička) 0–1

### **Jahn,Karel - Mlýnek,Petr [A08]**

Brno /Gargulak/ (4), 05.09.1969

**1.e4 c5 2.Jf3 Jc6 3.d3 g6 4.g3 Sg7 5.Sg2 e6 6.0–0 Jge7 7.Ve1 0–0 8.Jbd2 d5 9.De2 b5 10.a4 Jb4 11.Jf1 bxa4 12.exd5 Jexd5 13.c3 Jc6 14.Jg5 Sd7 15.Je4 Db6 16.Je3 Ja5 17.Jc4 Jxc4 18.dxc4 Je7 19.Vd1 Sc6 20.Sg5 Dc7 21.Jf6+ Kh8 22.Sxc6 Dxc6 23.Jd7 Vfd8 24.Je5 Vxd1+ 25.Vxd1 De8 26.Sxe7 Dxe7 27.Vd7 De8 28.Jxf7+ Kg8 29.Dd1 Vb8 30.Dxa4 Sf8 31.Dxa7 Vxb2 32.Jg5 Vb1+ 33.Kg2 Va1 34.Dc7 h6 35.Jh7 Da8+ 36.Kh3 Df3 37.Jxf8 Df5+ 38.Kg2 De4+ 39.Kh3 Df5+ 40.g4 Df3+ 41.Dg3 Dxc3+ 42.Kxc3 Kxf8 43.Vc7 Vc1 44.Vxc5 Vxc3+ 45.f3 Ke7 46.Vc7+ Kd6 47.Vg7 g5 48.Vh7 Vxc4 49.Vxh6 Kc5 50.Vg6 1–0**

### **Mistrovství Brna v bleskové hře družstev 1969 - finále o 10 (květen)**

1. Lokomotiva Brno A 8-40
2. Královopolská A 7,5-41,5
3. Zbrojovka A 7,5-39
4. Univerzita A 6-31

Sestava vítězů: Blatný, Vykydal, Kubíček, Laštovička, Hostinský, Hosnedl.

Sestava Univerzity A: Babula M. 5(9), Štefl 5,5, Fenc1 5, Pechan 5, Kopeček 5, **Jahn** 5,5.

### **Finále B**

Výsledek: 1.Lokomotiva Brno B 11,5, 3. Univerzita B 9,5 (Stejnek 7(12), Petřík 6, Závodný 8,5, Kalendovský 10, dr.Lang 9, Kubíček 7,5).

(Pozn. Stejnkovi jsme byli záhy na pohřbu – přelézal na kolejích na Palackého tuším v 11. patře balkón za děvčaty v opilosti a spadl. Šel jsem se na něho podívat, když byla v krematoriu jeho rakev vystavena – vypadal celkem „zachovale“).

### **II. divize 1969/70 - skupina B**

1. Univerzita Brno 18(55)
2. I. brněnská 13(39,5)
3. KSB C 10(40)
4. Klub školství 10(39)
5. Sp. Blansko 8(35)
6. SZK Vyškov 8(31)
7. Žel. Prostějov 8(28,5)
8. Dynamo DP 7(36)
9. Lokomotiva C 7(32,5)
- 10.Sp. Kuřim II 0(25,5)

Univerzita Brno postoupila do klasifikačního turnaje o postup do šachové divize I, dva poslední sestoupili do MP.

Sestava Univerzity A

		Pr	Ku	Vy	KŠ	KS	IB	LC	Dy	Bl	Body
1	Babula M.	1	1	1	1	x	1	1	x	1	8-9
2	<b>Jahn K.</b>	1	1	1	x	x	1	1	1	1	8-9
3	Štefl V.	1	1	1	1	0	1	-	-	1	6-7
4	Kolářek F.	-	0	-	x	-	1	0	-	-	1,5-4
5	Pechan Z.	x	1	-	x	1	0	x	1	-	4,5-7
6	Kuda	-	-	-	-	-	-	-	-	-	-
7	Glacner	-	-	-	-	-	-	-	-	-	-
8	Kalášek	-	-	-	-	-	-	-	-	-	-
9	Kalendovský	1	1	x	0	x	0	1	x	-	4,5-8
10	Závodný Z.	1	1	1	1k	1	x	x	x	-	6,5-8
11	Kopeček I.	-	1	-	-	-	-	-	-	1	2-2
12	Lang K.	1	-	1	1k	1	1	1	1	1	8-8
13	Davidová J.	1	-	-	-	-	-	-	-	x	1,5-2
14	Petřík F.	-	-	-	-	-	-	-	-	-	-
15	Vláčil V.	-	-	x	-	x	-	1k	x	1	3,5-5
16	Kubíček J.	-	-	-	-	-	-	-	-	1	1-1
17	Kolář	-	-	0	-	-	-	-	-	-	0-1
18	Večerek	-	-	-	-	-	-	-	-	-	-
19	Drozd	-	-	-	-	-	-	-	-	-	-
20	Šimková	-	-	-	-	-	-	-	-	-	-

Slavia Univerzita B vyhrála městský přebor II. třídy stoprocentním ziskem 9 bodů a skórem 56:16.

Sestava: Kalendovský 9(9), Závodný 7(9), Kopeček 5,5(7), dr.Lang 8(9), Davidová 2,5(3), Petřík 5,5(7), Vláčil 5,5(8), Kubíček 4(4), Kolář 3(5), Drozd 3(4), Šimková 1(2), Vlk 2(3).

**Přátelské utkání Brno - Bratislava 9.-10.5.1970**

Hráno v klubovně I. Brněnské na Olomoucké 26

Brno zvítězilo 17:8 a druhý den prohrálo 10:15

Na 9. šach. Kalendovský 1,5:0,5 s ing. Lutterem

	<b>Brno</b>		<b>Bratislava</b>	
1	Babula - Platovský	10	Šturc	01
2	Švábenský	11	Dr. Nemeč	00
3	Zikuška	10	Majchrák	01
4	<b>Jahn</b>	xx	Štefan	xx
5	Krejčí M.	x1	Rüschschloss	x0
6	Šedý	01	Maláč	10
7	Ličman	00	Stacha	11
8	Šrámek	00	Štvorc	11
9	Kalendovský	1x	Ing. Lutter	0x
10	Urban - Binder	10	Hába	01
11	Štefl	10	Poláček	01
12	Kučík	x0	Černý	x1
13	Srp	1x	Petrik	0x
14	Bezdíček	10	Hebelka	01
15	Kratochvíl	1x	Lauda	0x
16	Hosnedl	10	Hefka	01

17	Hnilica	11	Petrán	00
18	Šeplák	00	Fiala	11
19	Uhmann	x1	Chovanec	x0
20	Chalupová	xx	Beňová	xx
21	Gillarová	xx	Slugeňová	xx
22	Nováková	11	Beňová H.	00
23	Janák – Zachariáš	10	Mikuláš	01
24	Sláma	x0	Petrik St.	x1
25	Možný - Boháč	x1	Ardo	x0
		27		23

Za každé mužstvo nastoupilo 25 šachistů (19 mužů, 3 ženy a 3 dorostenci.

Obě města na základě vzájemné dohody nestavěla svých prvních deset hráčů, tito spolu hráli v I. lize mužů. K odvetnému zápasu do Bratislavy bylo dohodnuto družstvo Brna posílit o některé hráče I. třídy.

### **Přátelské utkání Bratislava – Brno 30.-31.5.1970**

Brno vyhrálo 1. den 16,5:6,5, 2. den 15,5:8,5

Kalendovský na 11. šach. 1:1 (2 remízy) s Petráněm

Bratislava nenastoupila doma s dohodnutým počtem hráčů, bodovali jsme proto pouze počet obsazených dvojic (3 partie vyhrály brněnské ženy kontumací).

	<b>Bratislava</b>		<b>Brno</b>	
1	Štunc	0x	Babula	1x
2	Dr. Nemeč	1x	Švábenský	0x
3	Majchrák	00	Donnert	11
4	Kotlárík	01	<b>Jahn – Kučík</b>	10
5	Molnár – Poláček	00	Krejčí M.	11
6	Lauda	0x	Gillar	1x
7	Hefka	01	Schuster	10
8	Černý	xx	Vašíček	xx
9	Maláč	0x	Skácel	1x
10	Petrik K.	x0	Šedý	x1
11	Petrán	xx	Kalendovský	xx
12	Mikuláš	00	Urban	11
13	Homola	00	Ličman	11
14	Fiala Ivan	0x	Kratochvíl	1x
15	Durd'ovič	11	Srp	00
16	Petrik St. – Cibula	1x	Hosnedl	0x
17	Nový – Piš	0x	Bezdíček	1x
18	Šimovič – Masarovič	00	Hnilica	11
19	Kerepecký	10	Uhmann – Henc	01
20	Ardo – Petrik St.	01	Sláma – Mlynář	10
21	Fiala Vl.	x0	Boháč	x1
22	Fiala Vil.	x0	Možný	x1
23	Hajčiková	00	Entnerová	11
24	- Kirchnerová	00	Nováková	11
25	- -	00	Gillarová	11
		15		35

„K odvetným zápasům jsme odjeli v sobotu 30.5.1970 autobusem. Utkání se hrálo dopoledne, po utkání jsme jeli autobusem na Červený Kámen – krásný výstavný hrad – a po prohlídce a návštěvě Pezinoku jsme nocovali ve srubovém táboře ve Slunečním údolí. V neděli 31. května po skončeném utkání jeli jsme prohlídkou nové Bratislavy na Děvín, po prohlídce jsme jeli již přímo do Brna. – Je tomu více jako 30 roků (sic!) od doby, kdy utkání Brno-Bratislava bylo téměř každoročně tradiční, záleží jen na nás na brněnských šachistech – abychom si tuto tradici znovu navázali a udrželi“ – napsal v Kronice Městského šachového svazu v Brně Josef Kadlec.

#### Gargulákův memoriál 1970

	1	2	3	4	5	6	7	8	9	0	1	2	3	4	body
1. Macháček P.	-	1	0	x	1	x	1	x	1	1	1	x	1	1	10
2. Blatný F.	0	-	x	1	x	0	1	x	1	1	1	1	1	1	9,5
3. Babula M.	1	x	-	0	x	1	x	1	x	1	1	x	1	0	8,5
4. Felix V.	x	0	1	-	1	1	0	x	1	0	0	1	1	1	8
5. Florian J.	0	x	x	0	-	0	1	1	0	1	1	1	1	1	8
6. Laštovička J.	x	1	0	0	1	-	1	1	0	1	x	x	0	1	7,5
7. Mlýnek P.	0	0	x	1	0	0	-	x	1	1	x	1	1	1	7,5
8. Vykydal F.	x	x	0	x	0	0	x	-	1	1	x	x	x	1	6,5
9. Jahn K.	0	0	x	0	1	1	0	0	-	1	x	1	x	x	6
10. Štefl V.	0	0	0	1	0	0	0	0	0	-	1	x	1	1	4,5
11. Koutník J.	0	0	0	1	0	x	x	x	x	0	-	0	x	x	4
12. Čučka J.	x	0	x	0	0	x	0	x	0	x	1	-	0	x	4
13. Gillar L.	0	0	0	0	0	1	0	x	x	0	x	1	-	0	3,5
14. Pospíšil Vl.	0	0	1	0	0	0	0	0	x	0	x	x	1	-	3,5

(Kronika MŠS Brno)

#### Pospíšil, Vladimír - Jahn, Karel [B06]

Brno /Gargulak/ (1), 1970

1.e4 d6 2.d4 g6 3.Jc3 Sg7 4.f4 Jc6 5.Jf3 Sg4 6.Se3 Sxf3 7.gxf3 e5 8.Sb5 exd4 9.Sxd4 Jf6 10.Dd2 0-0 11.Se3 Jh5 12.0-0-0 Df6 13.Vhg1 a6 14.Sxc6 bxc6 15.f5 De5 16.Vg4 Vfb8 17.Sd4 Da5 18.Sxg7 Kxg7 19.Vdg1 Db4 20.Jd1 Dxd2+ 21.Kxd2 Vb5 22.b3 Ve5 23.Je3 Jf6 24.Vg5 d5 25.fxg6 Vxg5 26.Vxg5 hxg6 27.e5 Jd7 28.f4 Vh8 29.Jf1 Vh4 30.Ke3 Jc5 31.Vg2 Je4 32.Jg3 Jxg3 33.hxg3 Vh1 34.a4 Ve1+ 35.Kd2 Vh1 36.Kc3 c5 37.b4 cxb4+ 38.Kxb4 Vb1+ 39.Kc5 Va1 40.Kb4 Vb1+ 1/2

#### Štefl, Vladimír - Jahn, Karel [B06]

Brno /Gargulak/ (3), 09.03.1970

1.e4 g6 2.d4 Sg7 3.f4 d6 4.Jc3 Jc6 5.Se3 Jh6 6.Jf3 Sg4 7.Dd2 f5 8.e5 Sxf3 9.gxf3 d5 10.0-0-0 e6 11.Ja4 Kf7 12.h4 b6 13.h5 Dd7 14.Sb5 a6 15.Sxc6 Dxc6 16.Jc3 Jg8 17.Sf2 Je7 18.Sh4 gxh5 19.Sxe7 Kxe7 20.Vxh5 Vag8 21.Vg1 De8 22.Vgh1 h6 23.De2 b5 24.a4 c6 25.Ja2 bxa4 26.Dxa6 Da8 27.Dd3 Sf8 28.Dc3 Vg6 29.Kd2 Vg2+ 30.Kc1 Vhg8 31.Vf1 Ve2 32.Vhh1 Vgg2 33.Vhg1 Vxc2+ 34.Dxc2 Vxc2+ 35.Kxc2 Da6 36.Jc3 Dc4 37.Va1 Dxd4 38.Vge1 Dxf4 39.Vxa4 Dxf3 40.Va7+ Ke8 41.Vea1 (pečetěno) 41...Df2+ 42.Kb3 Db6+ 43.Kc2 Df2+ 44.Kb3 Db6+ 45.Kc2 Se7 46.V1a6 Df2+ 47.Kb3 d4 48.Ja4 Df3+ 49.Ka2 Dd5+ 50.Kb1 De4+ 51.Ka2 Dd5+ 52.Kb1 De4+ 53.Ka2 d3 54.Jb6 d2 55.Vd7 Db4 56.Vaa7 d1D 57.Vxd1 Dxb6 58.Vdd7 Dc5 59.Vab7 Dc4+ 60.b3 Dc2+ 61.Ka1 Sa3 (4.10-3.00. Archiv Vl. Štefl) 0-1

**Jahn,Karel - Koutník,Josef [E91]**

Brno /Gargulak/ (7), 1970

1.d4 Jf6 2.c4 g6 3.Jc3 Sg7 4.e4 d6 5.Jf3 Sg4 6.Se2 Jbd7 7.Se3 0-0 8.0-0 Sxf3 9.Sxf3 e5 10.d5 Kh8 11.Dc2 Jg8 12.Sg4 Je7 13.Sg5 f6 14.Sh4 h5 15.Sxd7 Dxd7 16.Sg3 f5 17.f4 exf4 18.Sxf4 Vae8 19.Sg5 Sd4+ 20.Kh1 Sf6 21.Sxf6+ Vxf6 22.exf5 Vef8 23.Je4 Vxf5 24.Dc3+ Kg8 25.Dd3 Vxf1+ 26.Vxf1 Vxf1+ 27.Dxf1 Df5 28.Dxf5 Jxf5 29.Kg1 1/2

**Jahn,Karel - Čučka,Josef [E93]**

Brno /Gargulak/ (9), 1970

1.Jf3 Jf6 2.c4 g6 3.Jc3 Sg7 4.d4 0-0 5.e4 d6 6.Se2 e5 7.d5 Jbd7 8.Sg5 h6 9.Sh4 g5 10.Sg3 Jh5 11.h4 g4 12.Jd2 f5 13.exf5 Jdf6 14.Jde4 Sxf5 15.Sd3 Jf4 16.0-0 J6h5 17.c5 a6 18.cxd6 cxd6 19.Se2 Jxe2+ 20.Dxe2 b5 21.b4 Jf4 22.Dd1 Vc8 23.Ve1 Vc4 24.Db3 Jd3 25.Ve3 Vxb4 26.Da3 a5 27.Vb1 Vxb1+ 28.Jxb1 Sxe4 29.Vxe4 Jc5 30.Vxg4 Dd7 31.f3 Df5 32.Dc1 Kh7 33.Jc3 b4 34.Jd1 Dd3 35.Jf2 Dxd5 36.Dc2+ Kh8 1-0

**Brno – Bratislava (11.-12.9.1971)**

Hrálo se v Bratislavě na 30 šachovnicích

Celkem 36,5:23,5

15. deska: remízoval jsem s Bíro a Fialou

	<b>Bratislava</b>		<b>Brno</b>	
1	Cibulka – Kozma	xx	Ing. Augustin	xx
2	Harašta – Cibulka	xx	Babula	xx
3	Hukel	0x	Vykydal	1x
4	Majchrák	xx	Ing. Mlýnek	xx
5	Dr. Nemeč	00	Kratochvíl	11
6	Maláč	10	Ing. Borovička	01
7	Jablonický – Štefan	00	Janák	11
8	Štefan – Petrik K.	10	Pospíšil	01
9	Petrán	xx	Schuster	xx
10	Šturc G.	11	Ličman	00
11	Černý	01	<b>Jahn</b>	10
12	Homola	0x	Dr. Píše	1x
13	Dvorský	1x	Hnilica	0x
14	Petrik – ing. Žurek	10	Šeplák	01
15	Bíro – Fiala I.	xx	Kalendovský	xx
16	Mikuláš – Masarovič	01	Rychtecký	10
17	Fiala I. – Kirchnerová	1x	Chalupová st.	0x
18	Ardo	00	Kosina	11
19	Masarovič – Kerepecký	x0	Sláma	x1
20	Ing. Žurek – Pribulla	00	Davidová – Gillar	11
21	Kerepecký, ing. Lutter	01	Mlynář	10
22	Chovanec – Gettler	1x	Vlček	0x
23	Kirchnerová – Píšová	10	Nováková – Davidová	01
24	Hájčiková	00	Mlýnková – Nováková	11
25	Somogyiová	00	Aulehlová – Mlýnková	11
26	Petrik St.	1x	Zachariáš	0x
27	Đuriga	xx	Kaderka	xx

28	Fiala Vl.	00	Možný	11
29	Fiala Vil.	00	Rokos	11
30	Gettler - Horný	10	Kičmer	01
		23x		36x

### Mistrovství Brna v bleskové hře družstev 28.9.1971

Výsledek: 1. Lokomotiva A 8(40), 2. Zbrojovka A 8(39), 3. Univerzita A 6,5(33,5), 4. Královopolská A 6(41), 5. Lokomotiva B 4(25), 6. Královopolská B 4(24), 7. Zbrojovka B 3,5(24,5), 8. Moravská Slavia 2,5(14,5), 9. Dynamo 2(14,5), 10. Klub školství 0,5(14).  
Sestava Univerzity A: Babula M. 8, Závodný 5,5, **Jahn** 3,5, Kalendovský 4,5, Uhmán 5, Lang 7 bodů.

### II. liga – skupina C Morava 1971/72

		1	2	3	4	5	6	7	8	9	10	Body	Skóre
1	<b>Univerzita Brno</b>	-	2,5	4	7	5	7	4,5	5	6	5,5	15	46,5
2	Zbrojovka Brno	5,5	-	4	3	4	5,5	5,5	6	7,5	4,5	14	45,5
3	KSB Brno A	4	4	-	4	2	6	7,5	4	5,5	6	12	43
4	Přerov	1	5	4	-	5	5	3,5	6,5	4	4,5	12	38,5
5	Slavia Havířov	3	4	6	3	-	3,5	5	4	3,5	6	9	38
6	Spartak Jihlava	1	2,5	2	3	4,5	-	8	4	3,5	6	7	34,5
7	VŽKG Ostrava B	3,5	2,5	0,5	4,5	3	0	-	4	5,5	5	7	28,5
8	VŽKG Ostrava A	3	2	4	1,5	4	4	4	-	3,5	4,5	6	30,5
9	TJ Gottwaldov	2	0,5	2,5	4	2,5	4,5	2,5	4,5	-	4	6	27
10	KSB Brno B	2,5	3,5	2	3,5	4	2	3	3,5	4	-	2	28

		Zb	KA	VB	Ji	Ha	VA	KB	Př	Go	Body
1	Babula Milan	1	x	1	1	1	1	1	1	1	8,5-9
2	Skácel Bohuslav	x	x	x	1	0	x	1	1	1	6-9
3	Janák Jaroslav	0	0	1	1	x	-	0	0	x	3-8
4	Štefl Vladimír	x	0	0	1	1	1	1	1	0	5,5-9
5	Závodný Zdeněk	0	1	x	x	0	1	x	1	x	5-9
6	Urban Bohumil	0	0	0	x	1	x	x	1	1	4,5-9
7	<b>Jahn Karel</b>	0	1	1	1	-	x	x	1	1	6-8
8	Kalendovský Jan	x	1	x	1	x	x	1	-	1	6-8
9	Moučka Jiří	-	-	-	-	1k	-	-	-	-	1-1
10	Dr. Lang Karel	-	-	-	-	-	0	-	1	-	1-2
		2x	4	4x	7	5	5	5x	7	6	

Vítězství znamenalo slavný postup Univerzity do I. ligy!! Zápas s Gottwaldovem, který bojoval o záchranu, jsme museli opakovat (hosté přijeli do Brna pozdě a byli zkontumováni, STK však nařídila jeho „reprízu“). Za těch pět let jsme prohráli pouze tři zápasy (v městském přeboru se Státními orgány a Královopolskou B a v národní lize v prvním kole s favorizovanou Zbrojovkou). Pozn.: vždy jsem hrál za dvě družstva, zde uvádím jen ty vyšší a důležitější soutěže V MP I. třídy 1971/72 jsem na 2. desce za Univerzitu C dosáhl 7,5(9).



	Blic. 26.3.72		1	2	3	4	5	6	7	8	9	Body	Los
1	Babula	Km	-	1	x	1	1	1	1	0	1	6x	1
2	Závodný	I	0	-	x	1	x	0	1	1	1	5	5
3	Štefl	I	x	x	-	1	x	1	0	1	0	4x	4
4	Skácel	Km	0	0	0	-	1	1	x	1	1	4x	2
5	Urban	I	0	x	x	0	-	0	1	1	1	4	6
6	Kalendovský	I	0	1	0	0	1	-	1	0	x	3x	8
7	<b>Jahn</b>	I	0	0	1	x	0	0	-	1	x	3	7
8	Dr.Tereba	II	1	0	0	0	0	1	0	-	x	2x	9
9	Janák	km	0	0	1	0	0	x	x	x	-	2x	3

(blicák místo utkání Univerzita A – Gottwaldov)

S družstvem Univerzity Brno jsme v letech 1968-1972 dokázali postoupit z městského přeboru až do první ligy! Byla to krásná doba, kdy jsme tvořili výborný kolektiv jak s výbornými hráči, tak se skvělými funkcionáři dr.Karlem Langem a dr. Zdeňkem Pechanem.

To by si zasloužilo podrobnější líčení, obstaral to ve svých kronikách Univerzity Zdeněk Závodný.\* Tam je možno se dočíst více. Např. Zdeněk Pechan odměňoval vítěze ligových partií tím, že jim (ze svého platu) kupoval obědy! Diety byly tehdy minimální. Jednou, když jsme hráli v Bratislavě se Slovanem, bydleli jsme společně s košíkářkami z Brna. Jejich kapitánkou byla Eva Mikulášková (už měla titul mistryně Evropy), moje spolužačka z gymnázia (pardon – SVVŠ Elgartova). Ta přivedla holky na zápas – každá z nich si před utkáním stoupla za nás a fandily nám tak, že nás hladily po hlavičkách, aby nám to lépe myslelo. My jsme jim pak šli fandit na jejich ligu. Jó – to byly časy! Výhry jsme v Brně chodili slavit do Bzenecké vinárny (dávali jsme si vždycky lahvinku a tatarák). Později s Lokomotivou byla zase naším lokálem restaurace „Varna“, kam jsme chodili na pivo, víno a hlavně bulharské speciality (cosi s lutěnicí). Ty večery se obvykle dost protáhly a já se zájmem poslouchal skazky starších kolegů. Zejména dr. Floriána. Často platíval dr. Píše útratu za všechny!

\*13 let šachu v TJ Univerzita Brno 1968-1981, Brno 1982 (strojopis)

Červenec 1972 – „Přestup vm Smejkala se stal realitou. V pondělí 1.8.1972 byl v Brně, zaplatil peníze (25.000) za sruševní byt ze státní výstavby. Dostane ho v Komíně do poloviny roku 1973. Do té doby bude bydlet v Praze a bude dojíždět na zápasy I. ligy. Přestupuje v říjnu. Zbývá nyní otázka, jak to bude s Blatným a spol.“ (Z deníku JK)

### Kvalifikace o postup do II. divize B – červen – červenec 1972

		1	2	3	4	5	Body	Skóre
1	Univerzita B	-	4	4x	6	6x	7	21
2	Dyn. Dolní Kounice	4	-	4x	4x	3x	5	16x
3	Dukla Vyškov	3x	3x	-	5	6x	4	18x
4	Sokol Konice	2	3x	3	-	4x	2	12
5	Sp. Metra Blansko	1x	4x	1x	3x	-	2	11

**Utkání Univerzita B – Dukla Vyškov:** Partie **Jahn – Korecký**, Kalendovský – Zlatník, Moučka – Campírek, dr.Pechan – dr.Mann, dr.Lang – Lysičan, Uhmán – Jan Hřebačka, Vlášil – Čuhel skončily nerozhodně, na poslední šachovnici Matal vyhrál nad Damaškou.

### Celostátní liga 1972/1973

		1	2	3	4	5	6	7	8	9	10	11	12	Body	Skóre
1	Tesla Karlín	-	0,5	4	5,5	5	5	5	4,5	7	4	6	6	18	52,5
2	ÚDA Praha	7,5	-	1,5	5	5	4	5,5	6,5	6	3,5	6,5	7	17	58
3	Slavoj Vyšehrad	4	6,5	-	4	6	5,5	3,5	2	5,5	5	5,5	6	16	53,5
4	Sn Bratislava A	2,5	3	4	-	4	4,5	5	6	6	5,5	3	6	14	49,5
5	TŽ Třinec	3	3	2	4	-	5	5,5	5	4	5	6,5	4,5	14	47,5
6	DP Praha	3	4	2,5	3,5	3	-	2,5	5,5	6,5	5	6	6,5	11	48
7	Slavia VŠ Praha	3	2,5	4,5	3	2,5	5,5	-	4	4	6	3,5	4	9	42,5
8	<b>Univerzita Brno</b>	3,5	1,5	6	2	3	2,5	4	-	4,5	3,5	4,5	4	8	39
9	Lokomotiva Brno	1	2	2,5	2	4	1,5	4	3,5	-	4,5	4,5	4,5	8	34
10	Sigma Olomouc	4	4,5	3	2,5	3	3	2	4,5	3,5	-	4	4	7	38
11	Slavoj Český Brod	2	1,5	2,5	5	1,5	2	4,5	3,5	3,5	4	-	5	7	35
12	Sn Bratislava B	2	1	2	2	3,5	1,5	4	4	3,5	4	3	-	3	30,5

### Sestava Univerzity

		Lo	ČB	Te	SA	SB	OI	Tř	VŠ	Vy	Dy	ÚD	Body
1	Blatný F.	-	-	1	0	x	0	x	x	x	--	-	3-7
2	Babula M.	0	x	0	1	x	0	x	x	1	0	0	4-11
3	Skácel B.	1	1	0	1	x	x	1	x	1	x	x	7,5-11
4	Štefl V.	0	1	x	x	0	x	0	x	x	x	x	4,5-11
5	Janák J.	1	0	x	1	x	1	x	x	x	x	0	6-11
6	Fencl V.	x	0	-	-	0	0	-	-	-	0	0	0,5-6
7	<b>Jahn K.</b>	-	-	-	-	-	-	-	-	1	-	-	1-1
8	Urban B.	1	x	x	0	0	1	x	0	x	x	0	4,5-11
9	Kalendovský J.	1	1	0	0	-	-	0	1	1	0	0	4-9
10	Závodný Z.	-	x	1	x	0	x	0	x	-	x	x	4-9
11	Pechan Z.	0	-	-	-	-	-	-	-	-	-	-	0-1
		4x	4x	3x	4	2	3x	3	4	6	2x	1x	

### Celostátní liga 1973/1974

		1	2	3	4	5	6	7	8	9	10	11	12	13	14	Body	Skóre
1	TŽ Třinec	-	4	4	3	4,5	4,5	5,5	5	5,5	4,5	4,5	5	4,5	4,5	22	59
2	ÚDA Praha	4	-	5	4,5	3,5	5,5	6	5	3,5	5,5	5,5	7	7	5,5	21	67,5
3	Sn Bratislava	4	3	-	6	4,5	5	8	4,5	4,5	4	2,5	6	3	5,5	18	60,5
4	Sigma Olomouc	5	3,5	2	-	5	4,5	4	3,5	6	3	4,5	4,5	4,5	4,5	17	54,5
5	Slavoj Vyšehrad	3,5	4,5	3,5	3	-	3	4,5	5,5	3,5	4	5	5	6,5	6	15	57,5
6	Tesla Karlín	3,5	2,5	3	3,5	5	-	5	2,5	6	4	6,5	5	5,5	3,5	13	55,5
7	DP Praha	2,5	2	0	4	3,5	3	-	4,5	6	4,5	5,5	3,5	5,5	5,5	13	50
8	Sl. Hradec Králové	3	3	3,5	4,5	2,5	5,5	3,5	-	5,5	2	5	5,5	2	5	12	50,5
9	KPS Brno	2,5	4,5	3,5	2	4,5	2	2	2,5	-	5	2,5	5	5,5	5	12	46,5
10	<b>Univerzita Brno</b>	3,5	2,5	4	5	4	4	3,5	6	3	-	4	4	1	7	11	51,5
11	SVŠT Bratislava	3,5	2,5	5,5	3,5	3	1,5	2,5	3	5,5	4	-	4,5	5	6,5	11	50,5
12	Lokomotiva Brno	3	1	2	3,5	3	3	4,5	2,5	3	5,5	4	-	5	5,5	7	43,5
13	Slavia VŠ Praha	2,5	1	5	3,5	1,5	2,5	2,5	6	2,5	7	3	3	-	3	6	44
14	Bonex Teplice	3,5	2,5	2,5	2,5	2	4,5	2,5	3	2	1	1,5	2,5	5	4	27	

### Sestava Univerzity

		Tř	Ol	Te	Ts	Lo	ÚD	VŠ	SV	Sn	Dy	Vy	KP	Hr	Body
1	Blatný F.	-	x	-	-	-	0	0	0	x	x	1	x	1	4-9
2	Babula M.	x	1	1	x	0	1	0	0	x	x	x	x	1	7-13
3	Skácel B.	x	x	1	x	x	0	0	x	-	x	x	x	x	5,5-12
4	Štefl V.	x	x	1	0	1	0	-	x	x	0	x	x	1	6-12
5	Janák J.	x	1	x	1	x	1	x	1	x	x	x	x	1	9-13
6	Možný M.	1	x	1	x	1	0	0	1	x	0	x	0	1	7-13
7	Urban B.	x	x	1	x	1	x	x	0	x	1	x	x	0	7-13
8	Kratochvílová J.	-	-	-	-	-	-	-	-	-	-	0	-	-	0-1
9	<b>Jahn K.</b>	0	-	1	0	0	-	-	-	-	-	-	-	-	1-4
10	Závodný Z.	-	-	-	-	-	0	-	-	-	-	-	-	-	0-1
11	Kalendovský J.	-	-	x	-	-	-	-	-	0	-	-	-	-	0,5-2
12	Věchet S.	0	x	-	1	0	-	-	1	1	x	-	0	x	4,5-9
13	Fencel V.	-	-	-	-	-	-	0	-	-	-	-	-	-	0-1
14	Dvořáček P.	-	-	-	-	-	-	-	-	-	-	-	-	-	-
15	Pechan Z.	-	-	-	-	-	-	0	-	-	-	-	-	-	0-1

V tomto ročníku jsme se zachránili díky senzační výhře 6:2 v posledním kole v Hradci Králové. Pamatuji se, jak jsme šli během zápasu s dr. Pechanem v Hradci na hlavní poštu a volali do Bratislavy, abychom zjistili, jak probíhá zápas našich konkurentů ze Slavie SVŠT Bratislava se Slovanem. Ti vyhráli (podle očekávání) vysoko 5,5:2,5 a nečekali, že my vyhraje v Hradci ještě víc! Mobily samozřejmě tehdy nebyly a kupodivu nám konkurenti ani nezalhalí. Tak jsme mohli slavit záchranu díky lepšímu (o bod) skóre.

### Divize JMK 1973/74

		1	2	3	4	5	6	7	8	9	10	11	12	Body	Skóre	Los
1	<b>Univ. Brno B</b>	-	6	5	4x	5x	4x	4	7	6	6	4x	6x	21	59,5	5
2	Jihlava A	2	-	4	4x	6x	5x	6x	5x	5	5x	6x	6x	19	58	7
3	Veselí n. Mor. A	3	4	-	4	4x	4x	4	4x	5x	5	3x	5x	15	48	11
4	Gottwaldov A	3x	3x	4	-	3x	4x	5x	4	6	4x	6x	6	14	51,5	12
5	Prostějov A	2x	1x	3x	4x	-	4	4	4x	4	6x	5x	5	13	45,5	4
6	Tatr. Bohunice A	3x	2x	3x	3x	4	-	4	5x	4x	4x	5	6x	12	47	10
7	Lokomotiva B	4	1x	4	2x	4	4	-	5x	4	3x	5x	7x	11	46	3
8	Boršice A	1	2x	3x	4	3x	2x	2x	-	6	5	6	6x	9	43	8
9	Zbroj. Brno B	2	2	2x	2	4	3x	4	2	-	5	5x	3x	6	36	9
10	Velké Meziříčí	2	2x	3	3x	1x	3x	4x	3	3	-	4	5	5	35,5	2
11	Mor. Slavia A	3x	1x	4x	1x	2x	3	2x	2	2x	4	-	4x	5	32	1
12	Gottwaldov B	1x	1x	2x	2	3	1x	0x	1x	4x	3	3x	-	2	25	6

Do II.ligy postupuje Univerzita B, do divize II sestupují poslední dvě družstva.

**Sestava Univerzity B:**

		Bo	ZB	Ta	Ve	M S	V M	LB	Pr	G A	G B	Ji	Body
1	<b>Jahn K.</b>	1	x	x	x	x	x	-	x	0	1	0	5
2	Závodný Z.	1	0	0	0	-	1	x	1	0	-	x	4
3	Kalendovský J.	x	1	-	1	x	1	0	x	1	-	1	6x
4	Věchet S.	1	1	1	1	1	1	1	1	0	-	1	9
5	Fencel V.	x	1	1	1	x	-	1	-	1	1	x	7x
6	Dvořáček P.	1	x	1	x	1	x	-	-	1	1	1	7x
7	Moučka J.	1	1	x	-	-	-	0	-	-	-	-	2x
8	Pechan Z.	1	-	0	0	x	1	x	-	x	1	-	4x
9	Nad' B.	-	-	-	-	-	-	-	-	-	x	-	0x
10	Uhmann J.	-	-	-	-	-	-	-	-	-	-	-	-
11	Janoušek S.	-	-	-	-	0	-	-	x	-	-	1	1x
12	Novotný J.	-	-	-	-	-	-	-	1	-	-	-	1
13	Číp D.	-	-	-	-	-	-	x	-	-	1	-	1x
14	Kičmer L.	-	-	x	1	x	1	x	1	1	-	1	6x
15	Maláč P.	-	1	-	-	-	-	-	-	-	0	-	1
16	Kopeček	-	-	-	-	-	-	-	-	-	-	-	-
17	Leitner	-	-	-	-	-	-	-	-	-	-	-	-
18	Svoboda	-	-	-	-	-	-	-	-	-	1	-	1
19	Rosický	-	-	-	-	-	-	-	-	-	-	-	-

**Gargulákův memoriál 1974 – skupina B**

	Skupina C		V T	1	2	3	4	5	6	7	8	9	10	11	12	Body	Los
1	Spodný J.	ZJŠ	I	-	1	x	x	x	1	x	1	1	x	1	x	8	5
2	Růžička F.	Tatr	II	0	-	1	x	x	x	1	x	1	1	1	1	8	10
3	Pospíšil V.	KPS	I	x	0	-	x	1	0	1	1	1	x	1	1	7,5	11
4	<b>Jahn K.</b>	<b>Univ</b>	<b>I</b>	x	x	x	-	x	1	x	x	x	1	1	x	7	12
5	Rokos J.	Univ	I	x	x	0	x	-	1	x	0	1	x	0	1	5,5	8
6	Dvořáček P.	Univ	I	0	x	1	0	0	-	0	1	1	x	1	x	5,5	2
7	Tomiška M.	KPS	II	x	0	0	x	x	1	-	x	x	x	0	x	4,5	3
8	Marša A.	Loko	I	0	x	0	x	1	0	x	-	0	x	x	1	4,5	4
9	Malý R.	KPS	II	0	0	0	x	0	0	x	1	-	1	1	x	4,5	6
10	Šedivá M.	Loko	I	x	0	x	0	x	x	x	x	0	-	x	x	4	9
11	Bartoník	KŠV	II	0	0	0	0	1	0	1	x	0	x	-	1	4	1
12	Henc K.	KPS	I	x	0	0	x	0	x	x	0	x	x	0	-	3	7

## Celostátní liga 1974/75

		1	2	3	4	5	6	7	8	9	10	11	12	13	14	Body	Skóre
1	ÚDA Praha	-	4x	4x	5x	3	5	4x	4x	4x	5x	3x	4	4	6	20	59
2	Sl. Vyšehrad	3x	-	3	5x	4	4x	4	5	4	4x	4x	5x	6	6	19	60,5
3	Sn Bratislava	3x	5	-	5x	4	2	4x	4x	4	4	4x	5x	5	7x	19	59,5
4	Tesla Karlín	2x	2x	2x	-	5	6	5	4x	4	6x	4x	4x	6	5x	19	59
5	Sl. Hradec Král.	5	4	4	3	-	4	4	3x	5	4x	4	6	3	7	15	57
6	Sigma Olomouc	3	3x	6	2	4	-	4	3x	5x	4	5x	4x	5x	4x	15	55
7	TŽ Třinec	3x	4	3x	3	4	4	-	5	4	3	4	6x	5	5x	13	55
8	ÚDPMJF Praha	3x	3	3x	3x	4x	4x	3	-	5	4	4	4x	4	6x	13	53,5
9	<b>Univerzita Brno</b>	3x	4	4	4	3	2x	4	3	-	4x	5	3	4	5x	11	50
10	Dopr. podnik Praha	2x	3x	4	1x	3x	4	5	4	3x	-	4	5x	3x	4x	10	49
11	KPS Brno	4x	3x	3x	3x	4	2x	4	4	3	4	-	4x	4x	2x	10	48
12	VOKD Poruba	4	2x	2x	3x	2	3x	1x	3x	5	2x	3x	-	5x	5x	7	45
13	Dyn. ZČE Plzeň	4	2	3	2	5	2x	3	4	4	4x	3x	2x	-	3	7	43
14	BAZ Bratislava	2	2	0x	2x	1	3x	2x	1x	2x	3x	5x	2x	5	-	4	34,5

### Sestava Univerzity:

		Dy	Pl	Sn	KV	KP	Ol	HK	Tř	Po	Te	JF	Vy	ÚD	Body
1	Babula M.	0	1	x	1	1	0	x	x	x	0	1	0	x	6,5-13
2	Blatný F.	x	-	0	x	1	x	-	x	x	-	0	x	x	4,5-10
3	Janák J.	x	x	1	0	x	-	x	x	0	1	0	-	-	4,5-10
4	Štefl V.	0	0	0	x	x	x	0	0	0	x	0	-	-	2-11
5	Možný M.	1	1	1	1	0	x	1	x	1	1	x	1	1	10,5-13
6	Urban B.	1	0	-	-	-	-	-	-	-	-	-	-	-	1-2
7	Fencel V.	-	x	x	1	1	x	x	x	x	0	1	x	x	7-12
8	Leitner F.	-	-	-	-	-	0	-	-	-	-	-	-	-	0-1
9	Kaderka J.	x	1	x	1	0	0	-	-	-	x	0	x	0	4-10
10	Kalendovský J.	-	0	x	x	-	-	0	x	x	0	-	0	-	2-8
11	<b>Jahn K.</b>	-	-	-	-	-	-	-	-	-	-	-	-	-	-
12	Dvořáček P.	-	-	-	-	-	-	x	1	0	-	-	1	1	3,5-5
13	Neduchal Z.	-	-	-	-	-	-	-	-	-	-	-	-	-	-
14	Kičmer L.	-	-	-	-	-	-	-	-	-	-	-	-	0	0-1
15	Janoušek S.	-	-	-	-	-	-	-	-	-	-	-	-	-	-
16	Daněk L.	1	-	-	-	1	x	0	-	-	1	x	x	0	4,5-8
		4x	4	4	5x	5	2x	3	4	3	4	3	4	3x	

Malá odbočka o mé dráze „šachového redaktora“: Ve čtvrtek 9. ledna 1975 jsem začal vést šachovou hlídku v Brněnském večerníku. Napsal jsem redakci, přiložil návrh, jak by měla vypadat, a připojil, že ji povedu klidně zadarmo! Odpověď byla kladná a honoráře (sice drobné) také nebyly k zahození. První uveřejněnou partií byla Chalupová-Hofmannová z brněnského turnaje žen 1974/5. Pak rubrika pravidelně každý týden vycházela až do zániku listu v r. 1998. Převedel jsem ji na pozvání kolegů novinářů Jaromíra Maixnera a dr. Zdeňka Vlacha do „Brněnského dne“ (bohužel také zanikl r. 2001) a teď publikuji rubriku s úlohami a partiiemi pouze v MF DNES (bohužel hlídku zrušili v říjnu 2004!).

## Národní liga 1974/75

		1	2	3	4	5	6	7	8	9	10	11	12	Body	Skóre	Los
1	Zbrojovka Brno	-	5	5	3x	5x	5x	5	3	6	7x	6	5x	20	59,5	6
2	Lokomotiva Brno	3	-	3	4x	1x	5x	6	5x	7	5x	4x	5	16	51	8
3	Baník Karviná	3	5	-	4	5x	4	6x	4	4x	5	5	5	16	50,5	1
4	Slavia Havířov	4x	3x	4	-	3	4	6	4x	5x	3x	5	5	14	48,5	2
5	Přerov. strojírna	2x	6x	2x	5	-	5	3x	2	3x	5	4x	6x	12	46,5	7
6	Jiskra St. Město	2x	2x	4	4	3	-	4	6	3x	6x	4	5	11	46	3
7	<b>Univerzita Brno B</b>	3	2	1x	2	4x	4	-	5	4x	3	4x	5	11	39	9
8	NHKG Ostrava	3	2x	4	3x	6	2	3	-	3x	6	5	6	9	44,5	4
9	KPS Brno B	2	1	3x	2x	4x	4x	3x	4x	-	3x	4	4x	9	38	11
10	Rožnov p. Radh.	0x	2x	3	4x	3	1x	5	2	4x	-	2x		8	33,5	10
11	Slezan Opava	2	3x	3	3	3x	4	3x	3	4	5x	-	5x	6	40,5	12
12	VŽKG Ostrava A	2x	3	3	3	1x	3	3	2	3x		2x	-	0	30,5	5

Sestava Univerzity B:

		VT	Ha	N H	VŽ	Zb	Př	Lo	Op	Ro	K B	Ka	S M	Body
1	<b>Jahn</b>		0	0	0	x	1	x	0	x	x	-	-	3-9
2	Kalendovský		x	x	x	x	x	0	0	0	1	-	-	3,5-9
3	Kaderka		-	-	1	0	1	-	1	x	0	x	-	4-7
4	Dvořáček		0	1	x	x	0	1	1	-	x	x	x	5,5-10
5	Kičmer		x	x	1	x	0	0	0	0	x	0	x	3,5-11
6	Neduchal		0	x	x	0	0	x	1	x	1	x	x	5-11
7	Janoušek		0	1	1	-	-	0	1	0	0	-	x	3,5-8
8	Daněk		-	-	x	1	-	-	x	-	1	0	x	3,5-6
9	Uhmann		-	-	-	0	1	0	-	x	-	0	0	1,5-6
10	Nekvapil		-	x	-	-	1	-	-	1	-	0	-	2,5-4
11	Rokos		1	1	-	-	-	-	-	-	-	0	x	2,5-4
12	Novotný		-	-	-	-	-	-	-	-	-	-	1	1-1

### Augustín, Josef - Jahn, Karel

NL /Zbr.A-Uni B/, 07.12.1974

1...Sd7 2.Vb6 Sc6 3.f3 Kf8 4.Vd1 Vxd1 5.Kxd1 Sa4 6.Kc2 Ke7 7.Kc3 Sxb3 8.Vxb3 Kd7 9.Vb6 Kc7 10.b4 Va8 11.c5 Vd8 12.c6 bxc6 13.Vxa6 Kb7 14.Vb6+ Kc7 15.b5 cxb5 16.Vxb5 Vd1 1/2

Hrály se ještě další tři skupiny Gargulákova memoriálu 1975.

**Skupina B:** 1. Závodný 7,5(11), 2. Jahn 7, 3. Růžička 6, 4. Kičmer 6, 5. Rychtecký 5,5, 6. Daněk 5,5, 7. Šimek 5,5, 8. Rokos 5, 9. Šeplák 5, 10. Zejda 5, 11. Tomiška J. 4,5, 12. Spodný 3,5 bodu. Všichni měli I. VT.

### Jahn, Karel - Závodný, Zdeněk [B22]

Brno /Gargulák B/ (11), 1975

1.e4 c5 2.c3 d5 3.exd5 Dxd5 4.d4 Jf6 5.Jf3 Sg4 6.Se2 e6 7.h3 Sh5 8.0-0 Se7 9.Se3 cxd4 10.cxd4 0-0 11.Jc3 Da5 12.a3 Jc6 13.b4 Dd8 14.b5 Ja5 15.Da4 Vc8 16.Vfc1 Sxf3 17.Sxf3 Vc4 18.Dd1 Jd5 19.Jxd5 exd5 20.Dd3 Sf6 21.Vc3 Dd6 22.Vac1 Vfc8 23.g3 Vxc3 24.Vxc3 Vxc3 25.Dxc3 Jc4 26.a4 Jxe3 27.Dxe3 g6 28.Df4 Dxf4 29.gxf4 1/2

**Skupina C:** 1. Uhmann 8,5(11), 2. Janoušek 7, 3.-4. Krejčí P., Brablc 6,5, 5.-6. Číp, Nekvapil 6, 7.-8. Veselý, Kaderka 5,5, 9.-11. Hruška, Lička, Kučík 4,5, 12. Trnka 1 bod. Všichni měli I. třídu.

**Skupina D:** 1.-3. Slezáček, Popela, Pelikán 8,5(11), 4. Orel 6,5, 5. Setínek 6, 6. Makeš 5,5, 7. Česšek 5, 8.-9. Hošek, Prokeš 4,5, 10. Čech 4, 11. Závodná 3, 12. Neckář 1 bod.

### Celostátní liga 1975-1976

		1	2	3	4	5	6	7	8	9	10	11	12	13	14	Body	Skóre
1	ÚDA Praha	-	6	2,5	4	6	4,5	6	6	5,5	5,5	4,5	5	5	5	23	65,5
2	DP Praha	2	-	6,5	5	3	3	5,5	6	5	5	5,5	5	5,5	5,5	20	62,5
3	Tesla Karlín	5,5	1,5	-	3,5	3	4,5	4	5	4	5,5	4,5	5,5	5	6	18	57,5
4	Sigma Olomouc	4	3	4,5	-	4,5	4,5	4,5	4	4	5	5	3	4	4	17	54
5	Sn Bratislava	2	5	5	3,5	-	0	4	4,5	4	5,5	4,5	4,5	5	3,5	16	51
6	Sl. Hradec Králové	3,5	5	3,5	3,5	8	-	4	4	5	2	5	4,5	4	5,5	15	57,5
7	TŽ Třinec	2	2,5	4	3,5	4	4	-	4,5	4	4,5	6	5,5	3	5	14	52,5
8	ÚDMPJF Praha	2	2	3	4	3,5	4	3,5	-	4,5	4	3,5	6,5	5	6,5	11	52
9	Sl. VŠ Praha	2,5	3	4	4	4	3	4	3,5	-	4	2	6	4,5	4,5	11	49
10	Slavoj Vyšehrad	2,5	3	2,5	3	2,5	6	3,5	4	4	-	3,5	6	5,5	7	10	53
11	<b>Univerzita Brno</b>	3,5	2,5	3,5	3	3,5	3	2	4,5	6	4,5	-	3	4,5	5	10	48,5
12	SVŠT Bratislava	3	3	2,5	5	3,5	3,5	2,5	1,5	2	2	5	-	4,5	6,5	8	44,5
13	Zbrojovka Brno	3	2,5	3	4	3	4	5	3	3,5	2,5	3,5	3,5	-	6	6	46,5
14	Slavoj Vyšehrad B	3	2,5	2	4	4,5	2,5	3	1,5	3,5	1	3	1,5	2	-	3	34

„Na sestupujících místech jsou letos oba brněnské oddíly, z nichž Univerzita jistě měla na to, aby se udržela. I Slávia SVŠT a Zbrojovka Brno byly dobrými soupeři a dovedly i těm z první poloviny tabulky vzít nějaký ten bodík.“

(Československý šach 1976, 84)

		Te	JF	Ol	Tř	H K	Ú D	Sn	SV	Zb	V A	V B	VŠ	Dy	Body
1	Babula M.	x	1	x	x	x	x	x	0	x	1	x	1	0	7-13
2	Blatný F.	1	0	x	0	-	-	1	1	-	0	0	0	x	4-10
3	Možný M.	1	1	x	0	0	1	x	x	0	1	1	1	x	8-13
4	Fencel V.	0	0	0	x	x	0	x	x	x	0	0	1	0	3,5-13
5	Štefl V.	x	-	-	-	-	-	-	-	1	1	1	-	-	3,5-4
6	Věchet S.	0	x	1	0	x	1	1	0	x	0	1	1	0	6,5-13
7	Kaderka J.	x	1	0	0	x	0	-	-	-	-	-	1	0	3-8
8	Ševčík V.	0	x	0	1	x	0	0	x	0	-	-	-	-	2,5-9
9	Uhmann J.	-	x	x	0	0	x	0	0	-	-	-	-	-	1,5-7
10	Daněk L.	-	-	-	-	-	x	-	x	1	-	-	-	-	2-3
11	Kalendovský J.	-	-	-	-	-	-	-	-	1	1	0	x	x	3-5
12	Závodný Z.	-	-	-	-	-	-	-	-	-	-	-	-	-	-
13	<b>Jahn K.</b>	-	-	-	-	-	-	-	-	-	1	1	x	1	3,5-4
14	Kičmer L.	-	-	-	-	-	-	-	-	-	-	-	-	-	-
15	Pechan Z.	-	-	-	-	-	-	-	-	-	-	-	-	-	-
16	Neduchal Z.	-	-	-	-	-	-	-	-	-	-	-	-	-	-
17	Janoušek S.	-	-	-	-	x	-	0	-	-	-	-	-	-	0,5-2
		3x	4x	3	2	3	3x	3x	3	4x	5	4x	6	2x	

Na závěrečné boje o záchranu v Praze nás „povolali“ s Karlem Jahnem místo Ševčíka a Uhmanna, kterým se nedařilo. Bydleli jsme s Karlem tuším v hotelu „Evropa“ a ze zvědavosti jsme v pokoji mačkali jakési knoflíky nad postelí. Karel často vzpomíná, jak jsme zvonili na „service“ a pak jsme jak rošťáci utekli, když se někdo ozval.

#### Národní liga 1975/76

		1	2	3	4	5	6	7	8	9	10	11	12	Body	Skóre	Los
1	KPS Brno A	-	4	5	5x	4	5	4	5x	4x	4x	5	5x	19	52,5	10
2	Přerov	4	-	4x	4	4	5	3	4	4x	5	4x	5x	18	48	2
3	VOKD Poruba	3	3x	-	2x	3	7	7	6x	5x	5	5x	6x	14	55	8
4	Karviná	2x	4	5x	-	5	3	7	5x	4	3	4	5	13	48,5	11
5	Loko Brno	4	4	5	3	-	4x	3x	3x	6	4x	5	3	12	46	1
6	Havířov	3	3	1	5	3x	-	4x	3x	4	5	4x	5x	11	42,5	6
7	Gottwaldov	4	5	1	1	4x	3x	-	2x	4	5	1x	5	10	37,5	9
8	NHKG Ostrava	2x	4	1x	2x	4x	4x	5x	-	3	3x	2x	8k	9	42	7
9	Staré Město	3x	3x	2x	4	2	4	4	5	-	5x	4	2x	8	40,5	12
10	<b>Univerzita B</b>	3x	3	3	5	3x	3	3	4x	2x	-	5	4x	8	40,5	3
11	KPS Brno B	3	3x	2x	4	3	3x	6x	5x	4	3	-	4	7	42,5	4
12	Olomouc B	2x	2x	1x	3	5	2x	3	0k	5x	3x	4	-	5	33	5

Sestoupila Univerzita B, KPS Brno B a Olomouc B.

	<b>Univ. B</b>	VT	Ka	Ob	Kr	Lo	Př	Sm	Kb	Ha	Nh	Po	Go	Body
1	Kalendovský	km	-	x	x	x	0	0	x	x	x	0	-	3-9
2	Závodný	I	0	0	1	0	-	0	0	1	1	0	x	3,5-10
3	<b>Jahn</b>	I	0	1	1	x	0	-	1	1	-	x	-	5-8
4	Uhmann	I	1	x	1	0	1	0	x	0	x	0	x	5-11
5	Daněk	I	0	-	-	x	0	x	x	x	0	1	0	3-9
6	Neduchal	I	0	x	0	x	0	0	x	0	-	x	0	2-10
7	Janoušek	I	1	1	x	1	0	0	-	0	0	0	1	4,5-10
8	Kičmer	I	x	0	0	x	1	-	-	0	x	-	-	2,5-7
9	Ramík Z.	I	1	-	-	-	-	1	-	-	1	-	0	3-4
10	Nekvapil P.	I	-	1	1	-	-	1	1	-	-	-	0	4-5
11	Číp D.	I	-	-	-	-	1	-	1	-	1	1	1	5-5

#### Gargulákův memoriál 1976

(21.9.-)

		1	2	3	4	5	6	7	8	9	0	1	2	Body	
1.	Věchet S.	km	2134	KPS	-	1	x	1	1	0	1	1	1	1	9,5
2.	Felix V.	km	2065	KPS	0	-	1	0	1	x	0	1	1	1	7,5
3.	Mlýnek P.	km	2082	KPS	x	0	-	1	x	1	x	0	x	1	6,5
4.	<b>Jahn K.</b>	<b>km</b>	<b>2020</b>	<b>Uni</b>	0	1	0	-	x	1	x	1	0	x	6,5
5.	Pospíšil V.	I	1976	KPS	0	0	x	x	-	x	1	x	1	0	6
6.	Uhmann J.	I	1973	Uni	1	x	0	0	x	-	1	1	0	x	5,5
7.	Rychtecký M.	I	1870	KPS	0	1	x	x	0	0	-	0	1	x	5
8.	Koska J.	km	2004	Zbr	0	0	1	0	x	0	1	-	x	1	5
9.	Donnert M.	km	2152	KPS	0	0	x	1	0	1	0	x	-	0	4
10.	Závodný Z.	I	1958	Uni	0	0	0	x	1	x	x	0	1	-	4
11.	Číp D.	I	1995	Uni	0	0	0	0	0	1	x	1	0	1	3,5
12.	Šeplák J.	I	1950	Tatr	0	0	x	0	0	0	0	0	1	x	3

(Archiv JK)



**Jahn,Karel - Pospíšil,Vladimír [A06]**

Brno /Gargulak/ (4), 1976

1.Jf3 d5 2.b3 Sg4 3.Sb2 Jd7 4.d4 Jgf6 5.g3 Sxf3 6.exf3 e6 7.Sg2 Sb4+ 8.c3 Sd6 9.0-0 0-0  
10.f4 c5 [10...De7 11.Jd2 Sa3] 11.Jd2 b5 12.c4 bxc4 13.bxc4 Vb8 14.Vb1 Da5 15.dxc5 Sxc5  
16.cxd5 Jxd5 17.Sxd5 exd5 18.Jb3 Dxa2 19.Jxc5 Jxc5 20.Sd4 Vxb1 21.Dxb1 Dc4 22.Db2 f6  
23.Vc1 Jd3 24.Vxc4 Jxb2 25.Vc7 Jc4 26.Vxa7 Vf7 1/2

**Felix,Václav - Jahn,Karel [B13]**

Brno /Gargulak/ (5), 28.09.1976

1.e4 c6 2.d4 d5 3.exd5 cxd5 4.Sd3 Jc6 5.c3 Jf6 6.f4 g6 7.Jf3 Sf5 8.Je5 Sxd3 9.Dxd3 Dc7 10.0-  
0 Sg7 11.Jd2 0-0 12.b3 Vac8 13.Sb2 Jd7 14.Jdf3 Jdxe5 15.fxe5 f6 16.Vac1 fxe5 17.Jg5 Dd7  
18.dxe5 Jxe5 19.Dg3 Jf7 20.Jxf7 Vxf7 21.Vxf7 Kxf7 22.Df2+ Kg8 23.Dxa7 d4 24.c4 e5 25.c5  
Vf8 26.Da4 Dxa4 27.bxa4 Sh6 0-1

**Jahn,Karel - Závodný,Zdeněk [A05]**

Brno /Gargulak/ (8), 1976

1.e4 c5 2.Jf3 Jc6 3.d3 g6 4.g3 Sg7 5.Sg2 d6 6.0-0 Jf6 7.Jbd2 0-0 8.a4 Dc7 9.Jc4 e5 10.Jh4 Je8  
11.f4 exf4 12.gxf4 Dd8 1/2

**Číp,Dalibor - Jahn,Karel [E99]**

Brno /Gargulak/ (10), 1976

1.Jf3 Jf6 2.c4 g6 3.Jc3 Sg7 4.e4 d6 5.Se2 0-0 6.0-0 e5 7.d4 Jc6 8.d5 Je7 9.Je1 Je8 10.Jd3 f5  
11.Sd2 Jf6 12.f3 f4 13.c5 g5 14.Vc1 Jg6 15.cxd6 cxd6 16.Jb5 Vf7 17.Jf2 Je8 18.Db3 Sf8  
19.Vc2 a6 20.Ja3 b5 21.Vc3 Sd7 22.Jc2 a5 23.Sxb5 Vb8 24.a4 Sxb5 25.axb5 Vfb7 26.Ja3 Jc7  
27.Da4 Jxb5 28.Vc6 g4 29.Jxb5 Vxb5 30.g3 (a bílý prohrál. Archiv D. Číp) 0-1

**Jahn,Karel - Rychtecký,Miroslav [D78]**

Brno /Gargulak/ (11), 01.11.1976

1.Jf3 Jf6 2.g3 g6 3.Sg2 Sg7 4.0-0 0-0 5.d4 d5 6.c4 c6 7.Jc3 dxc4 8.a4 a5 9.e3 Ja6 10.Je5 Se6  
11.De2 Jb4 12.Jxc4 Jd7 13.Je4 Vb8 14.Sd2 c5 15.dxc5 Jxc5 16.Sxb4 Jxe4 17.Sxa5 Sxc4 18.Dxc4  
Dxa5 19.Sxe4 Sxb2 20.Vab1 b5 21.De2 Dxa4 22.Sc2 Da3 23.Sd3 Sf6 24.Sxb5 Vfc8 25.h4 Dc5  
26.Vfd1 Dc2 27.Dg4 Vd8 28.Sd3 Dc8 29.Vxb8 Dxb8 30.h5 De5 31.hxg6 hxg6 32.Kg2 Kg7  
33.Sxg6 Vxd1 34.Sc2+ Dg5 35.Dxd1 e6 36.Dd3 Dd5+ 37.Dxd5 exd5 38.Kf3 Sc3 39.Sb3 d4  
40.e4 Kf6 41.Ke2 Kg6 42.Sc2 Kg5 43.Kf1 Kf6 44.f4 Ke6 45.Sb3+ Ke7 46.Kf2 Sd2 47.Sc4 Kf6  
48.Kf3 Se3 49.e5+ Ke7 50.Ke4 Sf2 51.g4 f6 52.Kf5 fxe5 53.Kxe5 Sg1 54.Sf1 Sf2 55.Se2 Se3  
56.Sc4 d3 57.Ke4 d2 58.Sb3 Sc5 59.Kd5 Se3 60.Ke5 Sb6 61.Kf5 Sc7 62.Kg5 d1D 63.Sxd1 Kf7  
64.f5 Se5 65.Kh6 Kf6 66.Sc2 Sf4+ 67.Kh5 Sc1 68.Sd3 1/2

**Memoriál Ing.Olexy 1976-77 (I. ročník)**

(Kandidátský turnaj)

		1	2	3	4	5	6	7	8	9	0	1	2	Body
1. Věchet	km	-	0	1	0	1	x	1	x	1	1	x	1	7,5
2. Olexa	I	1	-	0	x	0	1	1	1	1	0	1	x	7
3. Cetkovský	km	0	1	-	x	x	x	1	x	1	x	x	1	7
4. Platovský	km	1	x	x	-	x	x	0	x	x	1	1	x	6,5
5. Mlýnek	km	0	1	x	x	-	x	0	x	1	1	x	1	6,5
6. Vykydal	km	x	0	x	x	x	-	1	0	x	x	x	1	5,5
7. Čučka	km	0	0	0	1	1	0	-	1	0	x	1	1	5,5
8. Jahn	km	x	0	x	x	x	1	0	-	1	x	0	x	5
9. Píše	km	0	0	0	x	0	x	1	0	-	1	1	x	4,5
10. Hostinský	I	0	1	x	0	0	x	x	x	0	-	x	x	4
11. Kalendovský	km	x	0	x	0	x	x	0	1	0	x	-	x	4
12. Koska	km	0	x	0	x	0	0	0	x	x	x	x	-	3

(Sestavil jsem bulletin - vyšel jako program Olexova memoriálu v příštím roce)

**Cetkovský, Petr - Jahn, Karel [B17]**

Olexa mem. Brno (2), 27.12.1976

1.e4 c6 2.d4 d5 3.Jc3 dxe4 4.Jxe4 Jd7 5.Sc4 Jgf6 6.Jg5 e6 7.De2 Jb6 8.Sd3 h6 9.J5f3 c5 10.c3 cxd4 11.Jxd4 Sc5 12.Jgf3 Dd5 13.0-0 0-0 14.Vd1 Dh5 15.Sf4 Jbd5 16.Sg3 Sd7 17.Vac1 Vfd8 18.c4 Jb4 19.Sb1 a6 20.a3 Jc6 21.Jb3 Sf8 22.Dc2 Se8 23.Sc7 Vxd1+ 24.Vxd1 Vc8 25.Sg3 g6 26.Ve1 Sg7 27.Jbd2 Da5 28.Sd6 Dd8 29.c5 b5 30.b4 a5 31.bxa5 Dxa5 1/2

**Jahn, Karel - Kalendovský, Jan [E66]**

Olexa mem. Brno (3), 28.12.1976

1.d4 g6 2.Jf3 Sg7 3.c4 d6 4.g3 Jf6 5.Sg2 0-0 6.0-0 c5 7.Jc3 Jc6 8.d5 Ja5 9.Jd2 a6 10.Dc2 Vb8 11.b3 b5 12.Sb2 Dc7 13.Vab1 Sd7 14.h3 e5 15.dxe6 Sxe6 16.cxb5 axb5 17.Jce4 Jxe4 18.Sxg7 Kxg7 19.Jxe4 Jc6 20.Vbd1 Vbd8 21.g4 h6 22.f4 Je7 23.f5 gxf5 24.Jg3 d5 25.Jh5+ Kg6 26.e4 dxe4 27.Sxe4 De5 28.gxf5+ Sxf5 29.Dg2+ Kh7 30.Vxd8 Vxd8 31.Vxf5 Dd4+ 32.Kh2 Jxf5 33.Sxf5+ Kh8 34.De4 Df2+ 35.Dg2 Vd2 36.Dxf2 Vxf2+ 37.Kg3 Vxf5 38.Kg4 Vf2 39.Jf4 Vxa2 40.Jd3 c4 41.bxc4 (1.59-1.58) 0-1

**Koska, Josef - Jahn, Karel [B22]**

Olexa mem. Brno (4), 29.12.1976

1.e4 c6 2.d4 d5 3.exd5 cxd5 4.c4 Jc6 5.cxd5 Dxd5 6.Jf3 e5 7.Jc3 Sb4 8.Sd2 Sxc3 9.Sxc3 e4 10.Je5 Jxe5 11.dxe5 Je7 12.Dxd5 Jxd5 13.Sb5+ Sd7 14.Sxd7+ Kxd7 15.0-0-0 Ke6 16.Vhe1 Vac8 17.Vxe4 Jxc3 18.bxc3 Vxc3+ 19.Kb2 Vhc8 20.Vd6+ Ke7 21.Vd2 V3c4 22.Ve3 V8c5 23.a3 Vb5+ 24.Ka2 Vbc5 1/2

**Jahn, Karel - Píše, Jan [B13]**

Olexa mem. Brno (5), 30.12.1976

1.e4 c6 2.d4 d5 3.exd5 cxd5 4.c4 Jf6 5.Jf3 Sg4 6.cxd5 Jxd5 7.Db3 Sxf3 8.gxf3 Jc6 9.Jc3 Jb6 10.d5 Jd4 11.Dd1 e5 12.dxe6 fxe6 13.Se3 Jc6 14.Db3 Df6 15.Sh3 Dxf3 16.Dxe6+ Se7 17.0-0 Jd8 18.Dg4 Dxg4+ 19.Sxg4 Jc4 20.Jd5 Sd6 21.Sd4 0-0 22.f4 Jc6 23.Sc3 Vae8 24.Vae1 Vxe1 25.Vxe1 h5 26.Sxh5 Sxf4 27.Ve4 Sd6 28.Vxc4 Vf5 29.Sg4 Vg5 30.h4 Vg6 31.h5 Vh6 32.Sd2 Vh8 33.Sf4 Sf8 34.b4 a6 35.a4 g5 36.Sxg5 Kf7 37.Vf4+ Kg8 38.Se6+ Kh7 39.Vf7+ 1-0



(Olexův memoriál – 6. kolo 2, ledna 1977, partie Čučka – Jahn, 1-0)

**Jahn,Karel - Platovský,Jiří [A89]**

Olexa mem. Brno (7), 03.01.1977

1.Jf3 g6 2.c4 Sg7 3.d4 f5 4.g3 Jf6 5.Sg2 d6 6.0–0 0–0 7.Jc3 Jc6 8.d5 Je5 9.Jxe5 dxe5 10.e4 f4  
11.b4 g5 12.Sb2 a6 13.Ja4 Je8 14.c5 Sd7 15.Jc3 Dc8 16.d6 exd6 17.Jd5 Vf7 18.Vc1 Sh3 19.cxd6  
Sxg2 20.Kxg2 f3+ 21.Dxf3 Vxf3 22.Je7+ Kh8 23.Jxc8 Vf7 24.Je7 Jxd6 25.Vxc7 Ve8 26.Jd5 1/2

**Vykydal,František - Jahn,Karel [B10]**

Olexa mem. Brno (8), 04.01.1977

**1.e4 c6 2.d3 d5 3.Jd2 dxe4 4.dxe4 e5 5.Jgf3 Sc5 6.Sc4 De7 7.a4 a5 8.Jb3 Sb6 9.0–0 Jf6 10.De2  
0–0 11.Sd2 Sg4 12.Sc3 Jbd7 13.Vad1 Jh5 14.g3 Df6 15.Kg2 Dh6 16.Vd3 Sh3+ 17.Kh1 Sxf1  
18.Dxf1 Vad8 19.De2 Jhf6 20.Sd2 Dh5 21.Kg2 Jg4 22.Se1 Jxh2 23.Sc3 Jxf3 24.Vxf3 Jf6  
25.Vf5 Dxe2 26.Sxe2 0–1**

**Jahn,Karel - Hostinský,Zdeněk [A07]**

Olexa mem. Brno (9), 05.01.1977

1.Jf3 d5 2.g3 Jf6 3.Sg2 Sf5 4.0–0 e6 5.d3 h6 6.Jbd2 Se7 7.De1 c6 8.e4 dxe4 9.dxe4 Sh7 10.De2  
0–0 11.Je5 Jbd7 12.Jxd7 Jxd7 13.Jc4 Dc7 14.Sf4 e5 15.Sd2 b5 16.Je3 Sc5 17.Jf5 Vad8 18.Vad1

Vfe8 19.Df3 Sxf5 20.exf5 e4 21.Df4 Sd6 22.Dh4 Se5 23.Sxe4 Sf6 24.Dg4 h5 25.Df3 Sxb2 26.Sf4 Se5 27.Sg5 Jf6 28.Sxc6 Vxd1 29.Vxd1 Vc8 30.Sxf6 Sxf6 31.Se4 Ve8 32.Sd3 h4 33.Dg4 hxg3 34.hxg3 a6 35.Df3 Dc3 36.Kg2 Ve1 1/2

**Jahn,Karel - Mlýnek,Petr [A88]**

Olexa mem. Brno (10), 06.01.1977

1.c4 f5 2.Jf3 Jf6 3.g3 g6 4.Sg2 Sg7 5.0-0 0-0 6.Jc3 d6 7.d4 c6 8.d5 e5 9.dxe6 Sxe6 10.Dd3 Jbd7 11.Jg5 Je5 12.Jxe6 De7 13.Dc2 Dxe6 14.b3 Je4 15.Sb2 d5 16.Jxe4 dxe4 17.Vad1 Vad8 18.Sxe5 Dxe5 19.e3 Da5 20.Vxd8 Vxd8 21.Vd1 Vxd1+ 22.Dxd1 Dxa2 23.Dd7 Dxb3 24.De6+ 1/2

**Věchet,Stanislav - Jahn,Karel [C50]**

Olexa mem. Brno (11), 07.01.1977

1.e4 e5 2.Jf3 Jc6 3.Sc4 Sc5 4.d3 d6 5.Jc3 Jf6 6.Se3 Sb6 7.Sxb6 axb6 8.a3 Se6 9.Jd2 0-0 10.0-0 d5 11.exd5 Jxd5 12.Jxd5 Sxd5 13.Sxd5 Dxd5 14.Df3 Dxf3 15.Jxf3 Vae8 1/2

**Brno - II.etapa 1977**

**Skupina C**

				1	2	3	4	5	6	7	8	9	10	11	12	Body	Los
1	<b>Jahn Karel</b>	<b>Km</b>	<b>Univ</b>	-	½	½	1	1	½	½	1	1	½	½	1	8	12
2	Koska Josef	Km	Zbroj	½	-	½	1	½	½	1	0	1	1	1	1	8	2
3	Pelikán Ctibor	I	Univ	½	½	-	0	½	1	1	1	1	½	1	1	8	11
4	Felix Václav	Km	KPS	0	0	1	-	½	1	½	1	1	1	1	1	8	4
5	Fencel Václav	I	KPS	0	½	½	½	-	½	½	½	1	½	1	1	6x	10
6	Kičmer Libor	I	Univ	½	½	0	0	½	-	1	½	1	0	1	1	6	9
7	Cetkovský Petr	Km	Zbroj	½	0	0	½	½	0	-	1	0	1	1	1	5x	1
8	Schuster Petr	I	Zbroj	0	1	0	0	½	½	0	-	1	1	½	½	5	6
9	Hrabě Jaroslav	I	Loko	0	0	0	0	0	0	1	0	-	1	1	1	4	7
10	Šeplák Jan	I	Bohu	½	0	½	0	½	1	0	0	0	-	½	0	3	8
11	Franek Aleš	I	MSI	½	0	0	0	0	0	0	½	0	½	-	1	2x	3
12	Vyvozil Jiří	I	KŠK	0	0	0	0	0	0	0	½	0	1	0	-	1x	12

**Felix,Vaclav - Jahn,Karel [B31]**

Brno /II.etapa/ C (7), 04.04.1977

1.e4 c5 2.Jf3 Jc6 3.Sb5 g6 4.0-0 Sg7 5.c3 Jf6 6.Ve1 0-0 7.d4 cxd4 8.cxd4 d5 9.e5 Je4 10.Jc3 Jxc3 11.bxc3 Dc7 12.Sa3 Ja5 13.Da4 a6 14.Sd3 Sd7 15.Db4 Vfe8 16.Db2 Sc6 17.Vad1 b5 18.Dd2 Jc4 19.Sxc4 bxc4 20.h4 Sd7 21.Dg5 Da5 22.Sb4 Dxa2 23.h5 Dc2 24.h6 Sf8 25.g4 a5 26.Vc1 Db2 27.Sc5 a4 28.Sb4 a3 29.Va1 a2 30.Df4 Se6 31.Kg2 Dc2 32.Kg3 Dd3 33.Dc1 Veb8 34.Ve3 Sxh6 35.Dh1 Sxe3 36.fxe3 Dxe3 37.Sxe7 Vb1 38.Vxb1 axb1D 39.Dxb1 De4 40.Dxe4 dxe4 41.Jg5 e3 42.Kf3 0-1

### Krajský přebor Jihlava 1977

(2.-9.7. - 26 účastníků - 11 kol)

		1	2	3	4	5	6	7	8	9	0	1	2	3	14-26	Body	Buch.
1. dr.Píše	2118	-	0	x	x	x	x	-	x	-	1	1	1	-	2-2	7,5	67,5
2. Zpěvák	2120	1	-	x	x	0	x	x	x	1	-	1	x	-	1-1	7	72
3. Věchet	2252	x	x	-	x	1	0	1	x	-	-	-	-	-	3-4	7	69
4. Kalendovský	2081	x	x	x	-	-	x	x	x	-	-	x	x	1	2-2	7	68,5
5. Mlýnek	2160	x	1	0	-	-	x	0	x	-	-	-	1	1	2x-3	7	68
6. ing.Blaha	2073	x	x	1	x	x	-	-	x	-	-	1	x	-	2-3	7	67
7. Šacl	2023	-	x	0	x	1	-	-	x	-	-	-	-	-	4x-6	7	62
8. Skácel	2253	x	x	x	x	x	x	x	x	-	x	-	-	-	1x-2	6,5	71
9. Vykydal	2237	-	0	-	-	-	-	-	x	-	-	-	1	0	5-7	6,5	54
10.Číp	2113	0	-	-	-	-	-	-	-	-	-	-	-	-	6x-10	6,5	53,5
11.Koska	2097	0	0	-	x	-	0	-	-	-	-	-	x	-	5-6	6	58
12.Pospíšil V.	2113	0	x	-	x	0	x	-	0	-	x	-	x	-	3-3	5,5	66,5
13.Bažant P.	2047	-	-	-	0	0	-	-	0	1	-	-	x	-	4-6	5,5	60

Další umístění: 14.-18. Vavruška A., Křížek, **Jahn**, Kunderka, Krejčí M. 5, 19.-22. Holub, Bohuslav, Jeřábek, Kavan 4,5, 23.-24. Zernescu, Obršlík 4, 25.-26. Pavelka J., Holcman 3 body.  
(Ref. Brněnský večerník!)

Tento krajský přebor se nám s doktorem velice zamlouval. V trojúhelníku o straně asi 100 metrů se nacházela jak ubytovna, tak hrací místnost i hospoda! Vše bylo bez velké námahy a dlouhé chůze rychle dosažitelné! Takže zatímco třeba Vykydal s kolegy chodil na dlouhé vyčerpávající výlety, my s doktorem jsme vstali, vydatně posnídali, odehráli partii a zamířili na pivo. Což se nám kupodivu vyplatilo: Píše slavně zvítězil a mne vzali do polofinále (poprvé a naposledy) jako náhradníka (pane dr. Bětáku - ještě jednou díky!). Turista Vykydal byl odměněn aspoň tím, že vedle dr.Píšeho jako jediný z účastníků obnovil třídu km. Dobře mu tak! Existuje společná – nepříliš vydařená – fotka od. p. Látala.

### Vykydal,František - Jahn,Karel [B10]

Jihlava KP (7), 07.07.1977

1.e4 c6 2.d3 d5 3.Jd2 dxe4 4.dxe4 e5 5.Jgf3 Sc5 6.Se2 De7 7.0-0 Jf6 8.c3 0-0 9.Dc2 Sg4 10.Jc4 Jbd7 11.Je3 Sxe3 12.Sxe3 Jc5 1/2

### Gargulákův memoriál 1977

	1	2	3	4	5	6	7	8	9	0	1	2	3	4	Body
1. Jaroš M.	-	1	1	0	1	x	0	x	0	1	1	1	1	1	9
2. Daněk L.	0	-	x	x	x	1	x	x	1	x	1	1	x	1	8,5
3. Vykydal F.	0	x	-	0	x	1	1	x	x	1	1	x	1	1	8,5
4. Felix V.	1	x	1	-	0	0	1	x	1	0	1	0	1	1	8
5. Binder J.	0	x	x	1	-	1	1	x	0	x	x	x	1	x	7,5
6. Mališ J.	x	0	0	1	0	-	1	1	1	x	x	1	0	1	7,5
7. <b>Jahn K.</b>	1	x	0	0	0	0	-	1	1	1	x	x	0	1	6,5
8. Mlýnek P.	x	x	x	x	x	0	0	-	0	1	x	x	1	1	6,5
9. Uhmán J.	1	0	x	0	1	0	0	1	-	1	0	x	1	0	6
10.Štefl V.	0	x	0	1	x	x	0	0	0	-	1	1	x	x	5,5
11.Závodný Z.	0	0	0	0	x	x	x	x	1	0	-	x	1	1	5,5
12.Pospíšil V.	0	0	x	1	x	0	x	x	x	0	x	-	1	0	5
13.Pelikán Ct.	0	x	0	0	0	1	1	0	0	x	0	0	-	1	4
14.Zejda K.	0	0	0	0	x	0	0	0	1	x	0	1	0	-	3

**Jahn,Karel - Mlýnek,Petr [B51]**

Brno /Gargulak/ (1), 1977

1.e4 c5 2.Jf3 d6 3.Sb5+ Jd7 4.0-0 Jgf6 5.Ve1 g6 6.d4 Db6 7.Ja3 cxd4 8.Jxd4 Sg7 9.Se3 Dc7  
10.Sd3 Jc5 11.Jdb5 Db8 12.e5 Jxd3 13.exf6 Jxe1 14.fyg7 Vg8 15.Dxe1 a6 16.Sg5 e6 17.Jc3  
Vyg7 18.Sh6 Vg8 19.Jd5 1-0

**Závodný,Zdeněk - Jahn,Karel [B04]**

Brno /Gargulak/ (3), 1977

1.e4 Jf6 2.e5 Jd5 3.d4 d6 4.Jf3 g6 5.c4 Jb6 6.Se2 Sg7 7.exd6 cxd6 8.0-0 0-0 9.Jc3 Sg4 10.Se3  
Jc6 11.b3 e5 [11...d5] 12.dxe5 [12.d5] 12...Sxf3 13.Sxf3 Jxe5 14.Vc1 Jxf3+ 15.Dxf3 Dc8  
16.Sxb6 axb6 17.Jd5 Dc5 18.Vfd1 [18.a4] 18...Da3 19.Vc2 Vae8 20.Ve2 Ve5 21.Je7+ Kh8  
22.Vxe5 Sxe5 23.Dxb7 Dxa2 24.Df3 Kg7 25.g3 Va8 26.Jc6 Va3 27.Jxe5 dxe5 28.Dc3 De2  
29.Vd5 De4 30.Vxe5 Vxb3 31.Dxb3 Dxe5 1/2

**Jahn,Karel - Jaroš,Mojmír [E18]**

Brno /Gargulak/ (8), 28.09.1977

1.Jf3 Jf6 2.g3 b6 3.Sg2 Sb7 4.0-0 e6 5.c4 Se7 6.Jc3 0-0 7.d4 d5 8.Je5 c5 9.dxc5 bxc5 10.cxd5  
exd5 11.Db3 Db6 12.Jxd5 Jxd5 13.Sxd5 Dxb3 14.Sxb3 a5 15.Se3 a4 16.Sc4 Ja6 17.Vad1 Sc8  
18.Sd5 Va7 19.Jc6 Vb7 20.Sc4 Vc7 21.Jxe7+ Vxe7 22.Sxa6 Sxa6 23.Sxc5 Vxe2 24.Sxf8 Kxf8  
25.Vfe1 1-0

**Zejda,Karel - Jahn,Karel [A89]**

Brno /Gargulak/ (9), 03.10.1977

1.d4 g6 2.c4 f5 3.g3 Sg7 4.Sg2 Jf6 5.Jc3 d6 6.Jf3 0-0 7.0-0 Jc6 8.Dc2 e5 9.e3 e4 10.Jd2 Jb4  
11.Db1 Jd3 12.b4 c6 13.Sa3 Vf7 14.f3 d5 15.fxe4 dxe4 16.Jdxe4 fxe4 17.Jxe4 Jg4 18.Dxd3  
Jxe3 19.Vxf7 Kxf7 20.Sb2 Jxg2 21.Kxg2 De7 22.Df1+ Sf5 23.Jc5 Kg8 24.Ve1 Dd6 25.Df2  
Vf8 26.De3 b6 27.Ja6 Dd7 28.h4 Db7 29.Sa3 c5+ 30.Kg1 Sxd4 31.Dxd4 cxd4 32.b5 Sh3  
33.Ve2 Vf1+ 34.Kh2 Vh1# 0-1

**Jahn,Karel - Štefl,Vladimír [E62]**

Brno /Gargulak/ (10), 05.10.1977

1.Jf3 Jf6 2.g3 g6 3.Sg2 Sg7 4.0-0 0-0 5.d4 d6 6.c4 Jc6 7.Jc3 Sg4 8.d5 Ja5 9.b3 c5 10.Sb2 a6  
11.Jd2 Vb8 12.h3 Sd7 13.Dc2 b5 14.cxb5 axb5 15.Jde4 Sf5 16.Jxf6+ Sxf6 17.e4 Sd7 18.Jd1  
e5 19.f4 De7 20.f5 g5 21.Je3 Vfe8 22.Sc1 b4 23.Vf2 Sb5 24.Sf1 Sxf1 25.Kxf1 Dd7 26.Jg4 De7  
27.Je3 Vb7 28.De2 Va7 29.Vb1 Kh8 30.Dh5 Vc7 31.Jg4 Vg8 32.Sd2 Va7 33.Dh6 Sg7 34.f6  
Sxh6 35.fxe7 Kg7 36.Vxf7+ Kxf7 37.Jxh6+ Kxe7 38.Jxg8+ Kf7 39.Jh6+ Kg6 40.Jf5 c4  
41.Sxb4 cxb3 42.axb3 1-0

## Národní liga 1977/78

		1	2	3	4	5	6	7	8	9	10	11	12	Body	Skóre	Los
1	<b>Univerzita Brno A</b>	-	5	4x	4x	3x	4x	6	5x	4x	4	4x	5x	19	52	5
2	<b>Zbrojovka Brno A</b>	3	-	3x	6x	4x	5x	7	6x	4x	6x	7x	5	18	60	4
3	<b>Lokomotiva Brno A</b>	3x	4x	-	4	4x	3	5x	4x	5x	6	5	4x	17	50,5	12
4	Baník Karviná	3x	1x	4	-	4	5	6	4x	3x	4x	5	6x	14	48	10
5	NHKG Ostrava	4x	3x	3x	4	-	4x	3x	2x	2x	5	5x	4x	11	43,5	11
6	<b>Tatran Bohunice</b>	3x	2x	5	3	3x	-	3x	4	5	4x	4x	4x	11	43,5	9
7	Olomouc B	2	1	2x	2	4x	4x	-	4	4	7	4	5	11	40,5	3
8	Havířov	2x	1x	3x	3x	5x	4	4	-	5x	4x	3	2	8	39,5	6
9	Přerov	3x	3x	2x	4x	5x	3	4	2x	-	3x	4x	2x	7	39,5	2
10	<b>Zbrojovka Brno B</b>	4	1x	2	3x	3	3x	1	3x	4x	-	4x	4	6	34,5	1
11	Třinec B	3x	0x	3	3	2x	3x	4	5	3x	3x	-	6x	5	39	7
12	Gottwaldov	2x	3	3x	1x	3x	3x	3	6	5x	4	1x	-	5	37,5	8

	<b>Loko Brno A</b>	VT	Zb	Tř	Př	Go	OB	Bo	ZA	Ka	Un	NH	Ha	Body
1	Blatný F.	Km	½	½	1	1	½	½	1	1	0	1	½	7,5-11
2	Florian J.	Km	1	½	½	-	1	½	½	0	½	0	1	5,5-10
3	Vykydal F.	Km	1	1	½	½	1	½	1	½	1	½	1	8,5-11
4	Píše J.	Km	1	0	1	1	1	0	0	1	½	0	0	5,5-11
5	Čučka J.	Km	-	-	-	-	-	½	-	1	-	1	-	2,5-3
6	<b>Jahn K.</b>	<b>Km</b>	-	1	0	½	½	½	½	0	-	½	1	4,5-9
7	Hostinský Z.	I	1	1	½	½	0	0	0	½	½	½	½	5-11
8	Kalendovský	Km	1	½	1	0	1	½	½	-	0	1	0	5,5-11
9	Kopřiva J.	I	½	½	1	½	½	-	-	0	0	-	-	3-7
10	Urban B.	I	-	-	-	½	-	-	-	-	-	-	-	0,5-1
11	Olexa J.	Km	-	-	-	-	-	-	1	-	1	-	-	2-2
12	Šedý J.	I	0	-	-	-	-	-	-	-	-	-	-	0-1
13	Veselý J.	I	-	-	-	-	-	-	-	-	-	-	½	0,5-1
			6	5	5x	4x	5x	3	4x	4	3x	4x	4x	

### Holub, Stanislav - Jahn, Karel [B19]

NL /Loko-Gottwaldov/ (4), 11.12.1977

1.e4 c6 2.d4 d5 3.Jd2 dxe4 4.Jxe4 Sf5 5.Jg3 Sg6 6.Jf3 Jd7 7.h4 h6 8.h5 Sh7 9.Sd3 Sxd3 10.Dxd3 e6 11.Sf4 Da5+ 12.Sd2 Dc7 13.0-0-0 Jgf6 14.c4 0-0-0 15.De2 Sd6 16.Je4 Sf4 17.g3 Sxd2+ 18.Vxd2 c5 19.Jc3 a6 20.d5 exd5 21.Jxd5 Jxd5 22.Vxd5 Vhe8 23.Dd3 Jf6 24.Df5+ Kb8 25.Vxd8+ Vxd8 26.Ve1 Ka8 27.Ve2 Da5 28.a3 Da4 29.Jd2 Dc6 1/2

### Jahn, Karel - Maňásek, Jaromír [A39]

NL /Loko-Třinec B/ (2), 05.11.1977

1.Jf3 Jf6 2.g3 g6 3.Sg2 Sg7 4.0-0 0-0 5.c4 c5 6.Jc3 Jc6 7.d4 cxd4 8.Jxd4 a6 9.h3 Ve8 10.Se3 Vb8 11.Vc1 e5 12.Jxc6 dxc6 13.Dxd8 Vxd8 14.Sb6 Ve8 15.b3 Se6 16.Sc7 Va8 17.Vfd1 Jd7 18.Je4 Vec8 19.Sa5 b6 20.Jg5 Sh6 21.Sd2 Sxg5 22.Sxg5 Va7 23.Vd6 Vac7 24.Kh2 Kg7

25.Vcd1 b5 26.cxb5 axb5 27.b4 h6 28.Se3 Jf6 29.Sd2 g5 30.Sc3 Jd7 31.f4 gxf4 32.gxf4 Kf8  
33.fxe5 Ke7 34.a3 Jb6 35.Sd4 Jc4 36.Sc5 Ke8 37.V6d3 Jb2 38.Sb6 Jxd3 39.Sxc7 Vxc7  
40.exd3 Sd7 41.Vc1 Kd8 42.Kg3 Va7 43.Vc3 Kc7 44.d4 Kb6 45.Kf4 Va8 46.d5 cxd5 47.Sxd5  
Vg8 48.Vg3 Vc8 49.h4 Se6 50.Sxe6 fxe6 51.Vg6 Vc4+ 52.Kg3 Vc3+ 53.Kg4 Vxa3 54.Vxe6+  
Kc7 55.Vxh6 Vb3 56.Kf5 Vxb4 57.Ke6 Vf4 58.Kd5 b4 59.Vc6+ Kd7 60.h5 b3 61.Vb6 Vh4  
62.Vxb3 Vxh5 63.Vb7+ Ke8 64.Kd6 Vh1 65.Vb8+ Kf7 66.e6+ Kf6 67.Vf8+ Kg7 68.e7 Vd1+  
69.Kc5 1-0

### Šeplák,Jan - Jahn,Karel [A88]

NL /Loko-Tatran/ (6), 28.01.1978

1.d4 f5 2.c4 Jf6 3.g3 g6 4.Sg2 Sg7 5.Jc3 0-0 6.Jf3 d6 7.0-0 c6 8.Vb1 Dc7 9.d5 c5 10.Jh4 e5  
11.dxe6 Sxe6 12.Jb5 Db6 13.b3 d5 14.Sf4 Ja6 15.cxd5 Vad8 16.Jc3 Vd7 17.Sf3 Dd8 18.d6 Je4  
19.Jxe4 fxe4 20.Sxe4 Vxf4 21.gxf4 Dxh4 22.e3 Df6 23.Df3 b6 24.Vfd1 Sf7 25.Sd5 Jb4 26.Sxf7+  
Kxf7 27.a3 Jc2 28.Vd2 Ja1 29.e4 Dc3 30.Vd3 Dc2 1/2

### Kratochvíl,Jiří - Jahn,Karel [B13]

NL /Zbroj-Loko/ (7), 11.02.1978

1.e4 c6 2.d4 d5 3.exd5 cxd5 4.c4 Jc6 5.Jf3 Jf6 6.c5 g6 7.Se2 Sg7 8.a3 0-0 9.b4 Je4 10.Sb2 Sg4  
11.0-0 Sxf3 12.Sxf3 Jg5 13.b5 Jxf3+ 14.gxf3 Ja5 15.Jd2 e6 16.De2 Dh4 17.Sc3 b6 18.c6 Sh6  
19.Vfb1 Sf4 20.Jf1 Jc4 21.a4 a5 22.Vd1 h5 23.Sb2 Jxb2 24.Dxb2 Dh3 25.De2 h4 1/2

### Kramoliš,Petr - Jahn,Karel [B11]

NL /Loko-NHKG/ (10), 02.04.1978

1.e4 c6 2.Jc3 d5 3.Jf3 dxe4 4.Jxe4 Sg4 5.Se2 e6 6.d4 Jd7 7.0-0 Jgf6 8.Jg3 Jh5 9.Je4 Jhf6  
10.Jxf6+ Jxf6 11.Sg5 Se7 12.c3 0-0 13.Je5 Sxe2 14.Dxe2 Jd7 15.Sf4 Jxe5 16.Dxe5 Sf6 1/2

**K 1.9.1978** uveřejnil federální šachový svaz **celostátní listinu ELO**. Mezi 400 zařazených hráčů je též 47 z Jihomoravského kraje. Hráči Lokomotivy Brno mají toto hodnocení (číslo první označuje pořadí v krajském žebříčku): 1. ing.Augustin (Zbroj.) 2365, ... 5. Vykydal 2252, 6. dr. Florian 2247, 13. F. Blatný 2209, 21. dr. Píše 2163, **22. dr. Jahn 2158**, 30. dr. Čučka 2137, 37. Kalendovský 2106, 42. Hostinský 2054. Čili 9 našich hráčů má celostátní ELO.

### Národní liga - skupina C 1978/79

1. Zbrojovka A	10	0	1	20(59,5)
2. NHKG Ostrava	9	1	1	19(53)
3. Karviná	7	2	2	16(49)
4. Loko Brno	7	0	4	14(51)
5. Poruba	6	1	4	13(52,5)
6. Bohunice	5	3	3	13(45)
7. Přerov	4	2	5	10(47)
8. Olomouc B	2	3	6	7(34,5)
9. Havířov	2	2	7	6(35,5)
10.Zbrojovka B	3	0	8	6(35)
11.Veselí	1	2	8	4(33,5)
12.Vsetín	1	2	8	4(32,5)

Umístění našeho družstva je po katastrofálním začátku (3 prohry



za sebou) celkem dobré. Výsledky jednotlivců: Blatný F. 4,5(9), dr.Florián 5,5(11), Vykydal 7,5(11), dr.Píše 7,5(11), dr.Čučka 5,5(8), dr.Jahn 0,5(3), prof.Hostinský 6(10), Kalendovský 8(11) - nejlepší výsledek, dr.Kopřiva 1(3), ing.Urban 1,5(3), Mészároš 0(2), Veselý J. 3,5(6). Všechna utkání odehráli Florián, Vykydal, Píše, Kalendovský, bez prohry je pouze dr.Čučka.

	Loko Brno	ELO	NH	ZA	Bo	Př	Ve	ZB	Po	Ol	Ka	Ha	Vs	Body
1	Blatný F.		x	x	0	1	1	x	1	0	0	-	-	4,5-9
2	Florian J.		1	0	0	0	1	1	0	x	1	x	x	5,5-11
3	Vykydal F.		0	x	1	1	1	0	1	1	0	1	1	7,5-11
4	Píše J.		1	1	0	1	1	1	0	1	1	x	0	7,5-11
5	Čučka J.		x	x	1	-	1	x	1	-	x	-	x	5,5-8
6	Jahn K.		0	0	x	-	-	-	-	-	-	-	-	0,5-3
7	Hostinský Z.		x	0	x	-	1	x	x	1	x	x	1	6-10
8	Kalendovský		0	1	x	x	1	x	1	1	x	1	1	8-11
9	Kopřiva J.		-	-	-	x	-	-	-	-	0	-	x	1-3
10	Urban B		-	-	-	-	-	-	0	x	-	1	-	1,5-3
11	Meszároš L.		-	-	-	0	-	-	-	-	-	0	-	0-2
12	Veselý J.		-	-	-	1	1	1	-	0	-	0	x	3,5-6
			3x	3x	3x	5	8	5	4x	5	3x	4x	5	

#### V seznamu mistrovských VT v ČSR k 31.10.1980 byli z Loko uvedeni:

Blatný František (2.4.33) – 2325F, RNDr. Čučka Josef, CSc. (20.11.32) – 2180, JUDr. Florian Jaromír (13.8.1911) – 2205, RNDr. Jahn Karel (3.7.1947) – 2150, Kalendovský Jan (20.8.1947) – 2105, Mudrák Josef (5.5.1961) – 2245, Olexa Jaromír (26.9.1946) – 2170, Dr. Píše Jan (26.3.1939) – 2175, Vykydal František (5.10.1932) – 2235 – toť vše!

#### Národní liga 1981/82

1. KSB Brno A	9	7	1	1	44	15
2. Univerzita B	9	6	1	2	43	13
3. Poruba	9	5	2	2	41	12
4. Loko Brno	9	5	1	3	40	11
5. NHKG Ostrava	9	3	5	1	37,5	11
6. Karviná	9	2	6	1	37,5	10
7. Třinec B	9	2	4	3	34	8
8. KSB Brno B	9	2	2	5	35,5	6
9. Bohunice	9	1	1	7	25	3
10. Vsetín	9	0	1	8	22,5	1

#### KPS Brno A postoupilo do kvalifikace o CL.

Vítězové hráli soutěž v této sestavě: Mališ 5,5-9, Rýc 5,5-9, Donnert 5,5-9, Felix 6,5-7, Jaroš 5,5-8, Pospíšil Vl. 5-9, Sousedík 4-7, Fencel 1,5-4, náhradníci Picmaus 3,5-5, Pelíkán 0,5-1, Moulis 0-1, Bonaventura 1-2.

	Loko Brno		KB	NH	Vs	UB	TB	KA	Po	Ka	Tř	Body
1	Blatný F.	km	-	1	½	0	1	½	½	½	-	4-7
2	Mudrák J.	km	1	1	1	1	1	½	0	½	1	7-9
3	Vykydal F.	km	½	1	1	0	½	½	0	½	½	4,5-9
4	Píše J.	km	-	1	½	1	-	0	-	½	1	4-6
5	Čučka J.	km	1	0	-	0	-	½	1	-	-	2,5-5
6	Florian J.	km	1	1	1	0	½	0	½	½	-	4,5-8



## ČNL 1988/89

		1	2	3	4	5	6	7	8	9	10	Body	Poř.
1	Zbrojovka Brno	-	3x	3x	5	3	6	4	3	5	5	9-38	4.
2	<b>Lokomotiva Brno</b>	4x	-	3	5	6	6	6	4	4x	4x	15-43x	3.
3	VOKD Poruba	4x	5	-	7	5x	5x	5	3	5	5	16-45x	2.
4	NHKG Ostrava	3	3	1	-	5	5x	4	3	1x	3x	5-29x	8.
5	KPS Brno A	5	2	2x	3	-	4	3	1	1x	3x	3-25x	10.
6	KPS Brno B	2	2	2x	2x	4	-	4	3	3x	5	4-28x	9.
7	Staré Město	4	2	3	4	5	4	-	2	5x	3	7-32x	6.
8	Baník Karviná	5	4	5	5	7	5	6	-	6	5	17-48	1.
9	Hut.mont. Ostrava	3	3x	3	6x	6x	4x	2x	2	-	4x	8-36	5.
10	Slavia Havířov	3	3x	3	5x	4x	3	5	3	3x	-	6-33	7.

### Lokomotiva- Ingstav A

		ELO	HM	Zb	Ha	Po	NH	KA	KB	SM	Ka	Body
1	Mudrák J.	Km	½	½	½	½	1	1	0		1	
2	Fiala J.	Km	0	-	1	0	1	1	1		-	
3	Mališ J.	Km	1	0	½	0	1	1	1		0	
4	Blatný F.	Mf	0	1	-	0	0	0	½		½	
5	Beroun L.	Km	1	½	1	1	-	1	1		½	
6	Vykydal F.	Km	0	-	1	1	0	1	1		1	
7	Vlček P.	I	1	0	0	0	-	-	-		0	
8	Fialová D.	Kmž	-	-	½	½	-	-	-		-	
9	Čučka J.	Km	1	-	0	-	-	1	-		-	
10	Příše J.	Km	-	-	-	-	-	-	-		-	
11	Sekanina J.	I	-	½	-	-	1	0	½		½	
12	Adamčík M.	I	-	1	-	-	-	-	-		-	
13	Orel M.	Km	-	-	-	-	-	-	-		-	
14	Feld P.	I	-	1	-	-	1	-	1		-	
15	Kalendovský I	I	-	-	-	-	-	-	-		-	
16	Olexa J.	I	-	-	-	-	0	-	-		-	
17	<b>Jahn K.</b>	I	-	-	-	-	-	-	-		-	
18	Majer J.	I	-	-	-	-	-	-	-		-	
19	Lamsér M.	I	-	-	-	-	-	-	-		-	
20	Suchánek A.	I	-	-	-	-	-	-	-		½	

Sestava **Zbrojovky**: Augustin, Věchet, Čížek, Pospíšil D., Skácel, Laštovička, Spodný, Cetkovský, Mareš, (Krejčí P., Platovský st., Koutník, Binder, Švábenský, Skácelová, Fichtl M., Zejda)

### ČNL 1989-1990

		1	2	3	4	5	6	7	8	9	10	Body	Poř
1	Karviná A	-	5x	6x	7	5	5x	4x	4x	5x	6x	18-50x	1.
2	<b>Zbrojovka</b>	2x	-	4	4	3	3x	5x	4x	4	6	9-37	5.
3	Staré Město	1x	4	-	7x	3x	4	5x	3	3	6	8-38	6.
4	Havířov	1	4	0x	-	4	3x	3x	4	3x	4	4-28	9.
5	<b>Univerzita B</b>	3	5	4x	4	-	4	4x	4x	4	4x	13-38	2.
6	Poruba	2x	4x	4	4x	4	-	6	4x	3x	4x	12-38	3.
7	NHKG Ostrava	3x	2x	2x	4x	3x	2	-	3	4x	4	5-30	8.
8	HM Ostrava	3x	3x	5	4	3x	3x	5	-	4	4	7-36	7.
9	<b>Loko-Ingstav</b>	2x	4	5	4x	4	4x	3x	4	-	4x	11-36x	4.
10	Karviná B	1x	2	2	4	3x	3x	4	4	3x	-	3-28	10.

	<b>Loko-Ingstav</b>	ELO	Zb	SM	Ha	UB	Po	NH	HM	KB	KA	Body
1	Mudrák J.		½				½	½			0	
2	Vykydal F.		½				0	½			0	
3	Beroun L.		½				1	½			1	
4	Mališ J.		1				½	½			1	
5	Blatný F.		½				1	½			½	
6	Píše J.		0				0	0			0	
7	Feld P.		½				½	1			0	
8	Fialová D.		-				-	0			-	
9	Olexa J.		½				-	-			-	
10	Čučka J.		-				-	-			-	
11	Vlček P.		-				-	-			0	
12	Riška L.		-				1	-			-	
13	Suchánek A.		-				-	-			-	
14	Kalendovský		-				-	-			-	
15	Lička V.		-				-	-			-	
16	<b>Jahn K.</b>		-				-	-			-	
											2x	

### Moravskoslezská liga 1990-1991

		1	2	3	4	5	6	7	8	9	10	11	12	Body	Los
1	Staré Město	-	4x	4x	4	5	5	4x	5x	6x	5	6	7	21-57x	
2	<b>Sokol Brno I</b>	3x	-	3x	4	4x	3x	5	4x	5	5x	5	6	15-50	
3	<b>Loko-Ingstav</b>	3x	4x	-	4	5x	4	7	4x	3	5	3x	5	14-49x	
4	Slavia Havířov	4	4	4	-	4	3x	4	3	4	4x	5	5	12-45	
5	Slušovice	3	3x	2x	4	-	4	3	4x	5x	4	7	8k	11-49	
6	Baník Havířov	3	4x	4	4x	4	-	3x	3x	4	2x	4x	5x	11-43x	
7	<b>Univerzita B</b>	3x	3	1	4	5	4x	-	4x	6	5	1	2x	11-41	
8	HM Ostrava	2x	3x	3x	5	3x	4x	3x	-	6x	4	6	4	10-46x	
9	<b>KPS Brno</b>	1x	3	5	4	2x	4	2	1x	-	4	5	5x	9-38	
10	Karviná B	3	2x	3	3x	4	5x	3	4	4	-	4x	4	8-41	
11	NH Ostrava	2	3	4x	3	1	3x	7	2	3	3x	-	5	6-37x	
12	Šumperk	1	2	3	3	0k	2x	4x	4	2x	4	3	-	4-29x	

Sestoupila tři poslední družstva.

	<b>Loko Brno</b>	NH	HM	Sl	Šu	So	UB	Ka	SM	SH	KP	Ha	Body
1	Mudrák		1	½	½	0			0	-	½		
2	Blatný F.		-	-	-	½			0	½	½		
3	Beroun		0	½	½	½			½	½	-		
4	Vykydal		½	½	1	1			½	½	½		
5	Mališ		0	-	1	1			1	½	1		
6	Feld		1	½	½	½			½	½	0		
7	Příše		1	½	0	1			½	½	0		
8	Vlček		0	1k	1	-			½	-	0		
9	Urbanec		1	1k	½	0			-	½	½		
10	Šaljová		-	1k		-			-	-	-		
11	<b>Jahn</b>					-			-	½			
		3x	4x	5x	5	4x	7	5	3x	4	3	4	

### **Hudec, Tomáš - Jahn, Karel [B39]**

KP I/Uni C-Loko B/, 24.01.1988

1.e4 c5 2.Jf3 Jc6 3.d4 cxd4 4.Jxd4 g6 5.c4 Sg7 6.Se3 Jf6 7.Jc3 Jg4 8.Dxg4 Jxd4 9.Dd1 Je6 10.Se2 0-0 11.0-0 f5 12.exf5 gxf5 13.f4 d6 14.Sh5 Sd7 15.Vc1 Kh8 16.Vf3 Sh6 17.Jd5 Sg7 18.Vh3 Kg8 19.b3 Jc5 20.Sd4 e5 21.fxe5 Je6 22.Jf6+ Sxf6 23.exf6 Jxd4 24.f7+ 1-0

### **Horký, Jaroslav (1908) - Jahn, Karel (2150) [C13]**

Divize jih /Znojmo B-Loko A/ (5), 10.01.1993

1.d4 Jf6 2.Jc3 d5 3.Sg5 e6 4.e4 dxe4 5.Jxe4 Se7 6.Sxf6 Sxf6 7.Jf3 b6 8.Sd3 Sb7 9.c3 Jd7 10.De2 0-0 11.h4 Ve8 12.Jfg5 g6 13.f4 Sg7 14.h5 Jf6 15.hxg6 hxg6 16.0-0-0 Jxe4 17.Sxe4 Sxe4 18.Dxe4 Dd5 19.Dxd5 exd5 20.Vde1 c5 21.dxc5 bxc5 22.Kd2 c4 23.g4 Vab8 24.Vxe8+ Vxe8 25.Ve1 Vxe1 26.Kxe1 d4 27.cxd4 Sxd4 28.b3 cxb3 29.axb3 Se3 30.Jh3 f5 31.gxf5 gxf5 32.Ke2 Sc1 33.Kd3 Kg7 34.Kd4 Kf6 35.Kd5 Sd2 36.Kd6 Se3 37.Kd5 (1.40-1.55) 1/2

### **Nekvapil, Pavel - Jahn, Karel [B08]**

Oblast jih B /I.Brno-Loko D/ (8), 16.02.1997

1.d4 d6 2.Jf3 Jf6 3.Jc3 g6 4.e4 Sg7 5.Sf4 c6 6.Dd2 Da5 7.Sc4 b5 8.Sd3 0-0 9.0-0 Sg4 10.e5 Je8 11.Je4 Dd8 12.De3 Sxf3 13.Dxf3 dxe5 14.dxe5 Dd5 15.Jg5 Dxf3 (Archiv P. Nekvapil) 1/2

### **Číp, Dalibor - Jahn, Karel**

MP /Uni C-Bystrc/ (5), 1998

1...Dxd6 [1...Sd3] 2.Dh6+ Kf7 3.Dxh7+ Ke8 [3...Jg7 4.Jh6+] 4.Jd5 f5 [4...Sd3 5.Dg8+ Jf8 6.Dh8] 5.Dh8+ Df8 6.Jc7+ Ke7 7.Dxf8+ Kxf8 8.Jxe5 Jxe5 9.Jxa6 f4 10.Jxc5 Ke7 11.Je4 Ke6 12.gxf4 Jxf4 1/2

Závěr své šachové kariéry absolvuje neúnavný borec Karel Jahn v klubu **Bystrc Oilers** v městském přeboru. Hra šachová ho už tolik nebaví jako dřív, ale pár partiček do roka si ještě dopřeje...

(Jan Kalendovský)